

```

GET
FILE='C:\Users\ANTONIO\Desktop\PROFESUP NUEVAS BASES DE DATOS\19 PUCE.sav'
.
DATASET NAME ConjuntoDatos1 WINDOW=FRONT.
FREQUENCIES VARIABLES=UNIV SEX EDAD ANTIG CARTPROF CAMPDOC DEDIC A1 A2 A3 A4
A5 A6 A7 A8 A9 A10 B1
B2 B3 B4 B5 B6 B7 B8 B9 B10 C1 C2 C3 C4 C5 C6 C7 C8 C9 C10 D1 D2 D3 D4
D5 D6 D7 D8 D9 D10 E1 E2 E3
E4 E5 E6 E7 E8 E9 E10 F1 F2 F3 F4 F5 F6 F7 F8 F9 F10 G1 G2 G3 G4 G5 G6
G7 G8 G9 G10 H1 H2 H3 H4 H5
H6 H7 H8 H9 H10 I1 I2 I3 I4 I5 I6 I7 I8 I9 I10 J1 J2 J3 J4 J5 J6 J7 J8
J9 J10
/STATISTICS=STDDEV VARIANCE MEAN MEDIAN MODE SKEWNESS SESKEW KURTOSIS SEK
URT
/HISTOGRAM NORMAL
/ORDER=ANALYSIS.

```

Frecuencias

Notas

Salida creada	29-AUG-2023 17:06:45	
Comentarios		
Entrada	Datos	C: \Users\ANTONIO\Desktop \PROFESUP NUEVAS BASES DE DATOS\19 PUCE.sav
	Conjunto de datos activo	ConjuntoDatos1
	Filtro	<ninguno>
	Ponderación	<ninguno>
	Segmentar archivo	<ninguno>
	N de filas en el archivo de datos de trabajo	15
Manejo de valores perdidos	Definición de perdidos	Los valores perdidos definidos por el usuario se tratan como perdidos.
	Casos utilizados	Las estadísticas se basan en todos los casos con datos válidos.

Notas

Sintaxis	<pre> FRECUENCIAS VARIABLES=UNIV SEX EDAD ANTIG CARTPROF CAMPDOC DEDIC A1 A2 A3 A4 A5 A6 A7 A8 A9 A10 B1 B2 B3 B4 B5 B6 B7 B8 B9 B10 C1 C2 C3 C4 C5 C6 C7 C8 C9 C10 D1 D2 D3 D4 D5 D6 D7 D8 D9 D10 E1 E2 E3 E4 E5 E6 E7 E8 E9 E10 F1 F2 F3 F4 F5 F6 F7 F8 F9 F10 G1 G2 G3 G4 G5 G6 G7 G8 G9 G10 H1 H2 H3 H4 H5 H6 H7 H8 H9 H10 I1 I2 I3 I4 I5 I6 I7 I8 I9 I10 J1 J2 J3 J4 J5 J6 J7 J8 J9 J10 /STATISTICS=STDDEV VARIANCE MEAN MEDIAN MODE SKEWNESS SESKEW KURTOSIS SEKURT /HISTOGRAM NORMAL /ORDER=ANALYSIS. </pre>	
Recursos	Tiempo de procesador	00:00:25,11
	Tiempo transcurrido	00:00:23,91

[ConjuntoDatos1] C:\Users\ANTONIO\Desktop\PROFESUP NUEVAS BASES DE DATOS\19
PUCE.sav

Estadísticos

		01. UNIV. Universidad	02. SEX. Sexo	03. EDAD. Edad	04. ANTIG. Años de antigüedad en la enseñanza universitaria
N	Válido	15	15	15	15
	Perdidos	0	0	0	0
Media		19,0000	1,4000	2,3333	2,5333
Mediana		19,0000	1,0000	2,0000	3,0000
Moda		19,00	1,00	1,00	1,00 ^a
Desv. Desviación		,00000	,50709	1,17514	1,24595
Varianza		,000	,257	1,381	1,552
Error estándar de asimetría		,580	,580	,580	,580
Error estándar de curtosis		1,121	1,121	1,121	1,121
Asimetría			,455	,158	-,215
Curtosis			-2,094	-1,477	-1,650

Estadísticos

		05 CATPROF. Categoría Profesional	06 CAMPDOC. Campo de docencia	07 DEDIC. Dedicación	A1. Da mucha más importancia a la docencia que a la investigación
N	Válido	15	15	15	15
	Perdidos	0	0	0	0
Media		1,5333	3,6667	1,0000	3,0667
Mediana		2,0000	4,0000	1,0000	3,0000
Moda		2,00	4,00	1,00	3,00
Desv. Desviación		,51640	1,54303	,00000	,79881
Varianza		,267	2,381	,000	,638
Error estándar de asimetría		,580	,580	,580	,580
Error estándar de curtosis		1,121	1,121	1,121	1,121
Asimetría		-,149	-,833		-,128
Curtosis		-2,308	-,065		-1,348

Estadísticos

		A2. Valora altamente la profesión de profesor/a universitario/a	A3. Concede gran importancia a su propia investigación en el programa de la asignatura	A4. Promueve la implicación de sus estudiantes en el aprendizaje de la materia	A5. Le satisface en alto grado el éxito de sus estudiantes en los exámenes
N	Válido	15	15	15	15
	Perdidos	0	0	0	0
Media		3,7333	3,1333	3,8667	3,7333
Mediana		4,0000	3,0000	4,0000	4,0000
Moda		4,00	3,00	4,00	4,00
Desv. Desviación		,45774	,74322	,35187	,45774
Varianza		,210	,552	,124	,210
Error estándar de asimetría		,580	,580	,580	,580
Error estándar de curtosis		1,121	1,121	1,121	1,121
Asimetría		-1,176	-,227	-2,405	-1,176
Curtosis		-,734	-,970	4,349	-,734

Estadísticos

		A6. Tiene en alta estima la valoración y reconocimiento que sus alumnado manifiesta hacia su docencia	A7. Conjuga a la perfección su trabajo en la gestión con la dedicación a su docencia	A8. Conecta la enseñanza con el mundo profesional	A9. Conoce en profundidad la materia que enseña
N	Válido	15	15	15	15
	Perdidos	0	0	0	0
Media		3,8000	3,6000	3,8000	3,7333
Mediana		4,0000	4,0000	4,0000	4,0000
Moda		4,00	4,00	4,00	4,00
Desv. Desviación		,41404	,50709	,41404	,45774
Varianza		,171	,257	,171	,210
Error estándar de asimetría		,580	,580	,580	,580
Error estándar de curtosis		1,121	1,121	1,121	1,121
Asimetría		-1,672	-,455	-1,672	-1,176
Curtosis		,897	-2,094	,897	-,734

Estadísticos

		A10. Considera tan importante la preparación como el desarrollo de las clases	B1. Se interesa por conocer las expectativas académicas de sus estudiantes	B2. Conoce las expectativas de sus estudiantes en relación con la carrera profesional	B3. Promueve que sus estudiantes se responsabilicen de su propio aprendizaje
N	Válido	15	15	15	15
	Perdidos	0	0	0	0
Media		3,8667	3,7333	3,6667	3,8667
Mediana		4,0000	4,0000	4,0000	4,0000
Moda		4,00	4,00	4,00	4,00
Desv. Desviación		,35187	,45774	,48795	,35187
Varianza		,124	,210	,238	,124
Error estándar de asimetría		,580	,580	,580	,580
Error estándar de curtosis		1,121	1,121	1,121	1,121
Asimetría		-2,405	-1,176	-,788	-2,405
Curtosis		4,349	-,734	-1,615	4,349

Estadísticos

		B4. Conoce los estilos de aprendizaje de sus estudiantes para potenciarlos o mejorarlos	B5. Detecta y valora las características personales de cada estudiante	B6. Detecta los valores e intereses de sus estudiantes	B7. Indaga y tiene en cuenta la actitud de sus estudiantes ante la materia
N	Válido	15	15	15	15
	Perdidos	0	0	0	0
Media		3,6000	3,6667	3,7333	3,8667
Mediana		4,0000	4,0000	4,0000	4,0000
Moda		4,00	4,00	4,00	4,00
Desv. Desviación		,50709	,48795	,45774	,35187
Varianza		,257	,238	,210	,124
Error estándar de asimetría		,580	,580	,580	,580
Error estándar de curtosis		1,121	1,121	1,121	1,121
Asimetría		-,455	-,788	-1,176	-2,405
Curtosis		-2,094	-1,615	-,734	4,349

Estadísticos

		B8. Indaga habitualmente sobre los errores y aciertos de sus estudiantes en el aprendizaje	B9. Se preocupa de motivar a sus estudiantes y mantener su interés por la asignatura	B10. Explora las posibilidades de que sus estudiantes se beneficien de ayudas, recursos, especialistas, y contactos con instituciones y servicios	C1. Conoce bien su área de conocimiento y su contexto de trabajo (universidad, centro)
N	Válido	15	15	15	15
	Perdidos	0	0	0	0
Media		3,7333	3,9333	3,6000	3,6667
Mediana		4,0000	4,0000	4,0000	4,0000
Moda		4,00	4,00	4,00	4,00
Desv. Desviación		,45774	,25820	,63246	,48795
Varianza		,210	,067	,400	,238
Error estándar de asimetría		,580	,580	,580	,580
Error estándar de curtosis		1,121	1,121	1,121	1,121
Asimetría		-1,176	-3,873	-1,407	-,788
Curtosis		-,734	15,000	1,264	-1,615

Estadísticos

		C2. Aprovecha los conocimientos que le proporcionan las tareas de gestión e investigación para mejorar su docencia	C3. Se coordina con los compañeros que imparten la misma asignatura u otras con ella relacionada	C4. Se preocupa de ofrecer una enseñanza de calidad, aunque no se le reconozca lo suficiente	C5. Se crece ante los obstáculos que dificultan su desarrollo profesional
N	Válido	15	15	15	15
	Perdidos	0	0	0	0
Media		3,5333	3,5333	3,8000	3,6000
Mediana		4,0000	4,0000	4,0000	4,0000
Moda		4,00	4,00	4,00	4,00
Desv. Desviación		,63994	,74322	,41404	,63246
Varianza		,410	,552	,171	,400
Error estándar de asimetría		,580	,580	,580	,580
Error estándar de curtosis		1,121	1,121	1,121	1,121
Asimetría		-1,085	-1,335	-1,672	-1,407
Curtosis		,398	,471	,897	1,264

Estadísticos

		C6. Se muestra flexible ante los cambios de asignaturas a impartir	C7. Antepone la formación de los estudiantes a otros intereses institucionales	C8. Se preocupa por las relaciones humanas y por crear un buen clima en sus clases	C9. Compagina sus tareas docentes con las de investigación
N	Válido	15	15	15	15
	Perdidos	0	0	0	0
Media		3,8000	3,4667	3,8000	3,6000
Mediana		4,0000	4,0000	4,0000	4,0000
Moda		4,00	4,00	4,00	4,00
Desv. Desviación		,41404	,74322	,41404	,50709
Varianza		,171	,552	,171	,257
Error estándar de asimetría		,580	,580	,580	,580
Error estándar de curtosis		1,121	1,121	1,121	1,121
Asimetría		-1,672	-1,074	-1,672	-,455
Curtosis		,897	-,106	,897	-2,094

Estadísticos

		C10. Establece conexiones entre el mundo profesional y el universitario	D1. Actualiza regularmente la programación de las asignaturas	D2. Diseña prácticas que desarrollan la creatividad y los valores de los estudiantes	D3. Selecciona referencias bibliográficas de fácil acceso para los estudiantes
N	Válido	15	15	15	15
	Perdidos	0	0	0	0
Media		3,8000	3,7333	3,9333	3,8000
Mediana		4,0000	4,0000	4,0000	4,0000
Moda		4,00	4,00	4,00	4,00
Desv. Desviación		,41404	,45774	,25820	,41404
Varianza		,171	,210	,067	,171
Error estándar de asimetría		,580	,580	,580	,580
Error estándar de curtosis		1,121	1,121	1,121	1,121
Asimetría		-1,672	-1,176	-3,873	-1,672
Curtosis		,897	-,734	15,000	,897

Estadísticos

		D4. Formula objetivos y contenidos útiles y diseña actividades sugerentes	D5. Adapta su metodología al tamaño y características de los estudiantes	D6. Planifica su asignatura y toma decisiones sobre ella en colaboración con sus colegas	D7. Selecciona conocimientos y actividades por su nivel de complejidad cognitiva
N	Válido	15	15	15	15
	Perdidos	0	0	0	0
Media		3,8000	3,8000	3,7333	3,8000
Mediana		4,0000	4,0000	4,0000	4,0000
Moda		4,00	4,00	4,00	4,00
Desv. Desviación		,41404	,41404	,45774	,41404
Varianza		,171	,171	,210	,171
Error estándar de asimetría		,580	,580	,580	,580
Error estándar de curtosis		1,121	1,121	1,121	1,121
Asimetría		-1,672	-1,672	-1,176	-1,672
Curtosis		,897	,897	-,734	,897

Estadísticos

		D8. Elabora y utiliza diversos materiales de enseñanza, renovándolos con frecuencia	D9. Prepara actividades prácticas para que los estudiantes 'aprendan haciendo'	D10. Programa su asignatura conectando los contenidos teóricos con los prácticos	E1. Promueve el juicio crítico, la reflexión, el diálogo y el debate
N	Válido	15	15	15	15
	Perdidos	0	0	0	0
Media		3,6667	3,6000	3,8667	3,9333
Mediana		4,0000	4,0000	4,0000	4,0000
Moda		4,00	4,00	4,00	4,00
Desv. Desviación		,48795	,63246	,35187	,25820
Varianza		,238	,400	,124	,067
Error estándar de asimetría		,580	,580	,580	,580
Error estándar de curtosis		1,121	1,121	1,121	1,121
Asimetría		-,788	-1,407	-2,405	-3,873
Curtosis		-1,615	1,264	4,349	15,000

Estadísticos

		E2. Se cuestiona la utilidad de las metodologías y busca alternativas con colegas y alumnado	E3. Adapta el tiempo, el material y la metodología al interés y dificultad del contenido	E4. Promueve el desarrollo de variadas destrezas instrumentales	E5. Ofrece ordenadamente la información usando resúmenes, gráficos o esquemas
N	Válido	15	15	15	15
	Perdidos	0	0	0	0
Media		3,6667	3,7333	3,7333	3,6000
Mediana		4,0000	4,0000	4,0000	4,0000
Moda		4,00	4,00	4,00	4,00
Desv. Desviación		,61721	,45774	,59362	,63246
Varianza		,381	,210	,352	,400
Error estándar de asimetría		,580	,580	,580	,580
Error estándar de curtosis		1,121	1,121	1,121	1,121
Asimetría		-1,792	-1,176	-2,273	-1,407
Curtosis		2,625	-,734	4,785	1,264

Estadísticos

		E6. Establece relaciones de cordialidad, cercanía y buen humor sin dejar de lado la exigencia	E7. Se apasiona con su profesión y transmite esa pasión al alumnado	E8. Anima a los estudiantes a que exploren, conecten ideas, y resuelvan problemas	E9. Vincula la nueva información con lo aprendido previamente y con otras materias o campos
N	Válido	15	15	15	15
	Perdidos	0	0	0	0
Media		3,8667	3,9333	3,9333	3,8667
Mediana		4,0000	4,0000	4,0000	4,0000
Moda		4,00	4,00	4,00	4,00
Desv. Desviación		,35187	,25820	,25820	,35187
Varianza		,124	,067	,067	,124
Error estándar de asimetría		,580	,580	,580	,580
Error estándar de curtosis		1,121	1,121	1,121	1,121
Asimetría		-2,405	-3,873	-3,873	-2,405
Curtosis		4,349	15,000	15,000	4,349

Estadísticos

		E10. Utiliza materiales novedosos, recursos didácticos variados y TIC	F1. Crea un ambiente de cordialidad y comunicación fluida con su alumnado	F2. Estimula el debate sobre los proyectos de trabajo y actividades prácticas	F3. Proporciona a sus estudiantes información sobre su proceso de aprendizaje
N	Válido	15	15	15	15
	Perdidos	0	0	0	0
Media		3,8000	3,8000	3,8000	3,7333
Mediana		4,0000	4,0000	4,0000	4,0000
Moda		4,00	4,00	4,00	4,00
Desv. Desviación		,41404	,41404	,41404	,59362
Varianza		,171	,171	,171	,352
Error estándar de asimetría		,580	,580	,580	,580
Error estándar de curtosis		1,121	1,121	1,121	1,121
Asimetría		-1,672	-1,672	-1,672	-2,273
Curtosis		,897	,897	,897	4,785

Estadísticos

		F4. Pone en relación a sus estudiantes con especialistas que puedan complementar la formación	F5. Discute con los estudiantes éxitos y problemas de innovaciones en su docencia	F6. Se preocupa de encontrar nueva información sobre la materia usando medios tecnológicos	F7. Promueve el cuestionamiento y considera las respuestas y aportaciones de sus estudiantes
N	Válido	15	15	15	15
	Perdidos	0	0	0	0
Media		3,5333	3,6000	3,8667	3,8667
Mediana		4,0000	4,0000	4,0000	4,0000
Moda		4,00	4,00	4,00	4,00
Desv. Desviación		,63994	,63246	,35187	,35187
Varianza		,410	,400	,124	,124
Error estándar de asimetría		,580	,580	,580	,580
Error estándar de curtosis		1,121	1,121	1,121	1,121
Asimetría		-1,085	-1,407	-2,405	-2,405
Curtosis		,398	1,264	4,349	4,349

Estadísticos

		F8. Estimula a sus estudiantes con múltiples perspectivas e ideas controvertidas	F9. Se asegura de haber sido entendido por sus estudiantes	F10. Utiliza en su enseñanza lenguajes variados (discurso oral, escrito, gráfico, etc.)	G1. Considera la tutoría como un recurso eficaz para completar el trabajo docente
N	Válido	15	15	15	15
	Perdidos	0	0	0	0
Media		3,6667	3,8667	3,8667	3,7333
Mediana		4,0000	4,0000	4,0000	4,0000
Moda		4,00	4,00	4,00	4,00
Desv. Desviación		,48795	,35187	,35187	,59362
Varianza		,238	,124	,124	,352
Error estándar de asimetría		,580	,580	,580	,580
Error estándar de curtosis		1,121	1,121	1,121	1,121
Asimetría		-,788	-2,405	-2,405	-2,273
Curtosis		-1,615	4,349	4,349	4,785

Estadísticos

		G2. Estimula la asistencia de sus estudiantes a la tutoría	G3. Utiliza la tutoría para hacer un seguimiento personalizado del trabajo de su alumnado	G4. Usa la tutoría para controlar de forma personalizada el progreso de sus estudiantes	G5. Utiliza la tutoría para atender situaciones personales de sus estudiantes
N	Válido	15	15	15	15
	Perdidos	0	0	0	0
Media		3,5333	3,5333	3,2667	3,0667
Mediana		4,0000	4,0000	3,0000	3,0000
Moda		4,00	4,00	4,00	3,00
Desv. Desviación		,63994	,63994	,79881	,79881
Varianza		,410	,410	,638	,638
Error estándar de asimetría		,580	,580	,580	,580
Error estándar de curtosis		1,121	1,121	1,121	1,121
Asimetría		-1,085	-1,085	-,555	-,128
Curtosis		,398	,398	-1,132	-1,348

Estadísticos

		G6. Es riguroso con el cumplimiento de los horarios de tutoría	G7. Ofrece una atención especial a estudiantes con problemas de aprendizaje	G8. Se asegura de que el alumnado que tenga dificultades encuentre ayuda tutorial	G9. Utiliza la entrevista en grupo para tutorizar los trabajos colectivos
N	Válido	15	15	15	15
	Perdidos	0	0	0	0
Media		3,4000	3,8000	3,8667	3,0000
Mediana		4,0000	4,0000	4,0000	3,0000
Moda		4,00	4,00	4,00	2,00 ^a
Desv. Desviación		,73679	,41404	,35187	,84515
Varianza		,543	,171	,124	,714
Error estándar de asimetría		,580	,580	,580	,580
Error estándar de curtosis		1,121	1,121	1,121	1,121
Asimetría		-,841	-1,672	-2,405	,000
Curtosis		-,470	,897	4,349	-1,615

Estadísticos

		G10. Utiliza la tutoría para orientar sobre perspectivas académicas y/o profesionales	H1. Valora positivamente la asistencia a clases y actividades complementarias	H2. Evalúa de acuerdo con criterios previamente fijados y conocidos por los estudiantes	H3. Acuerda con sus estudiantes los criterios de evaluación
N	Válido	15	15	15	15
	Perdidos	0	0	0	0
Media		3,5333	3,6667	3,9333	3,4000
Mediana		4,0000	4,0000	4,0000	4,0000
Moda		4,00	4,00	4,00	4,00
Desv. Desviación		,63994	,61721	,25820	,73679
Varianza		,410	,381	,067	,543
Error estándar de asimetría		,580	,580	,580	,580
Error estándar de curtosis		1,121	1,121	1,121	1,121
Asimetría		-1,085	-1,792	-3,873	-,841
Curtosis		,398	2,625	15,000	-,470

Estadísticos

		H4. Se preocupa por la validez de los instrumentos de evaluación que emplea	H5. Concibe la evaluación en un sentido indagador y orientado a la mejora	H6. Asume que la evaluación requiere un juicio subjetivo basado en evidencias	H7. Informa a sus estudiantes de los problemas más comunes encontrados en la evaluación
N	Válido	15	15	15	15
	Perdidos	0	0	0	0
Media		3,5333	3,6667	3,7333	3,6667
Mediana		4,0000	4,0000	4,0000	4,0000
Moda		4,00	4,00	4,00	4,00
Desv. Desviación		,63994	,61721	,59362	,61721
Varianza		,410	,381	,352	,381
Error estándar de asimetría		,580	,580	,580	,580
Error estándar de curtosis		1,121	1,121	1,121	1,121
Asimetría		-1,085	-1,792	-2,273	-1,792
Curtosis		,398	2,625	4,785	2,625

Estadísticos

		H8. Reflexiona sobre las debilidades encontradas en sus estudiantes y les ayuda a superarlas	H9. Resuelve los dilemas morales que le presenta la reprobación de estudiantes	H10. Ofrece alternativas al alumnado con bajo rendimiento	H11. Se preocupa por su autoperfeccionamiento docente
N	Válido	15	15	15	15
	Perdidos	0	0	0	0
Media		3,8000	3,6000	3,7333	3,8000
Mediana		4,0000	4,0000	4,0000	4,0000
Moda		4,00	4,00	4,00	4,00
Desv. Desviación		,56061	,63246	,59362	,41404
Varianza		,314	,400	,352	,171
Error estándar de asimetría		,580	,580	,580	,580
Error estándar de curtosis		1,121	1,121	1,121	1,121
Asimetría		-2,919	-1,407	-2,273	-1,672
Curtosis		8,388	1,264	4,785	,897

Estadísticos

		12. Se encuentra motivado para el perfeccionamiento continuo	13. Es consciente de la necesidad de actualización científica continua	14. Se forma y se actualiza en los aspectos didácticos de su materia	15. Le preocupa la mejora de la calidad de su enseñanza
N	Válido	15	15	15	15
	Perdidos	0	0	0	0
Media		3,8667	3,8667	3,7333	3,8667
Mediana		4,0000	4,0000	4,0000	4,0000
Moda		4,00	4,00	4,00	4,00
Desv. Desviación		,35187	,35187	,45774	,35187
Varianza		,124	,124	,210	,124
Error estándar de asimetría		,580	,580	,580	,580
Error estándar de curtosis		1,121	1,121	1,121	1,121
Asimetría		-2,405	-2,405	-1,176	-2,405
Curtosis		4,349	4,349	-,734	4,349

Estadísticos

		16. Colabora con colegas en la actualización y mejora de la enseñanza	17. Asiste a congresos, jornadas y otras reuniones científicas	18. Aspira a seguir progresando en la escala profesional	19. Participa en proyectos de innovación docente
N	Válido	15	15	15	15
	Perdidos	0	0	0	0
Media		3,6000	3,6000	3,9333	3,6000
Mediana		4,0000	4,0000	4,0000	4,0000
Moda		4,00	4,00	4,00	4,00
Desv. Desviación		,63246	,63246	,25820	,63246
Varianza		,400	,400	,067	,400
Error estándar de asimetría		,580	,580	,580	,580
Error estándar de curtosis		1,121	1,121	1,121	1,121
Asimetría		-1,407	-1,407	-3,873	-1,407
Curtosis		1,264	1,264	15,000	1,264

Estadísticos

		I10. Presenta aportaciones didácticas en publicaciones periódicas	J1. Habilita algún sistema de autoevaluación y refleja los resultados en su docencia	J2. Se conoce a sí mismo como docente, sus fortalezas y debilidades	J3. Posee una elevada autoestima
N	Válido	15	15	15	15
	Perdidos	0	0	0	0
Media		3,3333	3,8000	3,8000	3,6667
Mediana		3,0000	4,0000	4,0000	4,0000
Moda		4,00	4,00	4,00	4,00
Desv. Desviación		,72375	,56061	,41404	,48795
Varianza		,524	,314	,171	,238
Error estándar de asimetría		,580	,580	,580	,580
Error estándar de curtosis		1,121	1,121	1,121	1,121
Asimetría		-,628	-2,919	-1,672	-,788
Curtosis		-,654	8,388	,897	-1,615

Estadísticos

		J4. Somete a autoanálisis su conocimiento y destrezas en situaciones didácticas variadas	J5. Comprueba que los materiales didácticos motivan y hacen atractiva la materia	J6. Usa distintos instrumentos de autoevaluación: cuestionarios, grabaciones, autoinformes...	J7. Analiza sus relaciones con los colegas del Departamento, Centro y Universidad
N	Válido	15	15	15	15
	Perdidos	0	0	0	0
Media		3,8000	3,9333	3,6667	3,8667
Mediana		4,0000	4,0000	4,0000	4,0000
Moda		4,00	4,00	4,00	4,00
Desv. Desviación		,41404	,25820	,61721	,35187
Varianza		,171	,067	,381	,124
Error estándar de asimetría		,580	,580	,580	,580
Error estándar de curtosis		1,121	1,121	1,121	1,121
Asimetría		-1,672	-3,873	-1,792	-2,405
Curtosis		,897	15,000	2,625	4,349

Estadísticos

		J8. Examina el grado en que conecta sus clases con el mundo profesional	J9. Utiliza estrategias variadas para revisar su práctica diaria: observación, diario...	J10. Analiza el clima social, la cordialidad, el respeto y la calidez en clase
N	Válido	15	15	15
	Perdidos	0	0	0
Media		3,7333	3,7333	3,8667
Mediana		4,0000	4,0000	4,0000
Moda		4,00	4,00	4,00
Desv. Desviación		,59362	,59362	,35187
Varianza		,352	,352	,124
Error estándar de asimetría		,580	,580	,580
Error estándar de curtosis		1,121	1,121	1,121
Asimetría		-2,273	-2,273	-2,405
Curtosis		4,785	4,785	4,349

a. Existen múltiples modos. Se muestra el valor más pequeño.

Tabla de frecuencia

01. UNIV. Universidad

		Frecuencia	Porcentaje	Porcentaje válido	Porcentaje acumulado
Válido	PUCE	15	100,0	100,0	100,0

02. SEX. Sexo

		Frecuencia	Porcentaje	Porcentaje válido	Porcentaje acumulado
Válido	Mujer	9	60,0	60,0	60,0
	Hombre	6	40,0	40,0	100,0
	Total	15	100,0	100,0	

03. EDAD. Edad

		Frecuencia	Porcentaje	Porcentaje válido	Porcentaje acumulado
Válido	Menos de 30	5	33,3	33,3	33,3
	31-40	3	20,0	20,0	53,3
	41-50	4	26,7	26,7	80,0
	51-60	3	20,0	20,0	100,0
	Total	15	100,0	100,0	

04. ANTIG. Años de antigüedad en la enseñanza universitaria

		Frecuencia	Porcentaje	Porcentaje válido	Porcentaje acumulado
Válido	1-3	5	33,3	33,3	33,3
	4-7	1	6,7	6,7	40,0
	8-15	5	33,3	33,3	73,3
	16-25	4	26,7	26,7	100,0
	Total	15	100,0	100,0	

05 CATPROF. Categoría Profesional

		Frecuencia	Porcentaje	Porcentaje válido	Porcentaje acumulado
Válido	Asociado/Contratado/Eventual	7	46,7	46,7	46,7
	Plantilla/Titular/Permanente	8	53,3	53,3	100,0
	Total	15	100,0	100,0	

06 CAMPDOC. Campo de docencia

		Frecuencia	Porcentaje	Porcentaje válido	Porcentaje acumulado
Válido	Ciencias Sociales, Jurídicas, Psicología y Ciencias de la Educación	3	20,0	20,0	20,0
	Ciencias Exactas y Experimentales	1	6,7	6,7	26,7
	Ciencias de la Salud	7	46,7	46,7	73,3
	Ingenierías y Ciencias Técnicas	3	20,0	20,0	93,3
	Bellas Artes	1	6,7	6,7	100,0
	Total	15	100,0	100,0	

07 DEDIC. Dedicación

		Frecuencia	Porcentaje	Porcentaje válido	Porcentaje acumulado
Válido	Tiempo completo	15	100,0	100,0	100,0

A1. Da mucha más importancia a la docencia que a la investigación

		Frecuencia	Porcentaje	Porcentaje válido	Porcentaje acumulado
Válido	Poco pertinente	4	26,7	26,7	26,7
	Pertinente	6	40,0	40,0	66,7
	Muy pertinente	5	33,3	33,3	100,0
	Total	15	100,0	100,0	

A2. Valora altamente la profesión de profesor/a universitario/a

		Frecuencia	Porcentaje	Porcentaje válido	Porcentaje acumulado
Válido	Pertinente	4	26,7	26,7	26,7
	Muy pertinente	11	73,3	73,3	100,0
	Total	15	100,0	100,0	

A3. Concede gran importancia a su propia investigación en el programa de la asignatura

		Frecuencia	Porcentaje	Porcentaje válido	Porcentaje acumulado
Válido	Poco pertinente	3	20,0	20,0	20,0
	Pertinente	7	46,7	46,7	66,7
	Muy pertinente	5	33,3	33,3	100,0
	Total	15	100,0	100,0	

A4. Promueve la implicación de sus estudiantes en el aprendizaje de la materia

		Frecuencia	Porcentaje	Porcentaje válido	Porcentaje acumulado
Válido	Pertinente	2	13,3	13,3	13,3
	Muy pertinente	13	86,7	86,7	100,0
	Total	15	100,0	100,0	

A5. Le satisface en alto grado el éxito de sus estudiantes en los exámenes

		Frecuencia	Porcentaje	Porcentaje válido	Porcentaje acumulado
Válido	Pertinente	4	26,7	26,7	26,7
	Muy pertinente	11	73,3	73,3	100,0
	Total	15	100,0	100,0	

A6. Tiene en alta estima la valoración y reconocimiento que sus alumnado manifiesta hacia su docencia

		Frecuencia	Porcentaje	Porcentaje válido	Porcentaje acumulado
Válido	Pertinente	3	20,0	20,0	20,0
	Muy pertinente	12	80,0	80,0	100,0
	Total	15	100,0	100,0	

A7. Conjuga a la perfección su trabajo en la gestión con la dedicación a su docencia

		Frecuencia	Porcentaje	Porcentaje válido	Porcentaje acumulado
Válido	Pertinente	6	40,0	40,0	40,0
	Muy pertinente	9	60,0	60,0	100,0
	Total	15	100,0	100,0	

A8. Conecta la enseñanza con el mundo profesional

		Frecuencia	Porcentaje	Porcentaje válido	Porcentaje acumulado
Válido	Pertinente	3	20,0	20,0	20,0
	Muy pertinente	12	80,0	80,0	100,0
	Total	15	100,0	100,0	

A9. Conoce en profundidad la materia que enseña

		Frecuencia	Porcentaje	Porcentaje válido	Porcentaje acumulado
Válido	Pertinente	4	26,7	26,7	26,7
	Muy pertinente	11	73,3	73,3	100,0
	Total	15	100,0	100,0	

A10. Considera tan importante la preparación como el desarrollo de las clases

		Frecuencia	Porcentaje	Porcentaje válido	Porcentaje acumulado
Válido	Pertinente	2	13,3	13,3	13,3
	Muy pertinente	13	86,7	86,7	100,0
	Total	15	100,0	100,0	

B1. Se interesa por conocer las expectativas académicas de sus estudiantes

		Frecuencia	Porcentaje	Porcentaje válido	Porcentaje acumulado
Válido	Pertinente	4	26,7	26,7	26,7
	Muy pertinente	11	73,3	73,3	100,0
	Total	15	100,0	100,0	

B2. Conoce las expectativas de sus estudiantes en relación con la carrera profesional

		Frecuencia	Porcentaje	Porcentaje válido	Porcentaje acumulado
Válido	Pertinente	5	33,3	33,3	33,3
	Muy pertinente	10	66,7	66,7	100,0
	Total	15	100,0	100,0	

B3. Promueve que sus estudiantes se responsabilicen de su propio aprendizaje

		Frecuencia	Porcentaje	Porcentaje válido	Porcentaje acumulado
Válido	Pertinente	2	13,3	13,3	13,3
	Muy pertinente	13	86,7	86,7	100,0
	Total	15	100,0	100,0	

B4. Conoce los estilos de aprendizaje de sus estudiantes para potenciarlos o mejorarlos

		Frecuencia	Porcentaje	Porcentaje válido	Porcentaje acumulado
Válido	Pertinente	6	40,0	40,0	40,0
	Muy pertinente	9	60,0	60,0	100,0
	Total	15	100,0	100,0	

B5. Detecta y valora las características personales de cada estudiante

		Frecuencia	Porcentaje	Porcentaje válido	Porcentaje acumulado
Válido	Pertinente	5	33,3	33,3	33,3
	Muy pertinente	10	66,7	66,7	100,0
	Total	15	100,0	100,0	

B6. Detecta los valores e intereses de sus estudiantes

		Frecuencia	Porcentaje	Porcentaje válido	Porcentaje acumulado
Válido	Pertinente	4	26,7	26,7	26,7
	Muy pertinente	11	73,3	73,3	100,0
	Total	15	100,0	100,0	

B7. Indaga y tiene en cuenta la actitud de sus estudiantes ante la materia

		Frecuencia	Porcentaje	Porcentaje válido	Porcentaje acumulado
Válido	Pertinente	2	13,3	13,3	13,3
	Muy pertinente	13	86,7	86,7	100,0
	Total	15	100,0	100,0	

B8. Indaga habitualmente sobre los errores y aciertos de sus estudiantes en el aprendizaje

		Frecuencia	Porcentaje	Porcentaje válido	Porcentaje acumulado
Válido	Pertinente	4	26,7	26,7	26,7
	Muy pertinente	11	73,3	73,3	100,0
	Total	15	100,0	100,0	

B9. Se preocupa de motivar a sus estudiantes y mantener su interés por la asignatura

		Frecuencia	Porcentaje	Porcentaje válido	Porcentaje acumulado
Válido	Pertinente	1	6,7	6,7	6,7
	Muy pertinente	14	93,3	93,3	100,0
	Total	15	100,0	100,0	

B10. Explora las posibilidades de que sus estudiantes se beneficien de ayudas, recursos, especialistas, y contactos con instituciones y servicios

		Frecuencia	Porcentaje	Porcentaje válido	Porcentaje acumulado
Válido	Poco pertinente	1	6,7	6,7	6,7
	Pertinente	4	26,7	26,7	33,3
	Muy pertinente	10	66,7	66,7	100,0
	Total	15	100,0	100,0	

C1. Conoce bien su área de conocimiento y su contexto de trabajo (universidad, centro)

		Frecuencia	Porcentaje	Porcentaje válido	Porcentaje acumulado
Válido	Pertinente	5	33,3	33,3	33,3
	Muy pertinente	10	66,7	66,7	100,0
	Total	15	100,0	100,0	

C2. Aprovecha los conocimientos que le proporcionan las tareas de gestión e investigación para mejorar su docencia

		Frecuencia	Porcentaje	Porcentaje válido	Porcentaje acumulado
Válido	Poco pertinente	1	6,7	6,7	6,7
	Pertinente	5	33,3	33,3	40,0
	Muy pertinente	9	60,0	60,0	100,0
	Total	15	100,0	100,0	

C3. Se coordina con los compañeros que imparten la misma asignatura u otras con ella relacionada

		Frecuencia	Porcentaje	Porcentaje válido	Porcentaje acumulado
Válido	Poco pertinente	2	13,3	13,3	13,3
	Pertinente	3	20,0	20,0	33,3
	Muy pertinente	10	66,7	66,7	100,0
	Total	15	100,0	100,0	

C4. Se preocupa de ofrecer una enseñanza de calidad, aunque no se le reconozca lo suficiente

		Frecuencia	Porcentaje	Porcentaje válido	Porcentaje acumulado
Válido	Pertinente	3	20,0	20,0	20,0
	Muy pertinente	12	80,0	80,0	100,0
	Total	15	100,0	100,0	

C5. Se crece ante los obstáculos que dificultan su desarrollo profesional

		Frecuencia	Porcentaje	Porcentaje válido	Porcentaje acumulado
Válido	Poco pertinente	1	6,7	6,7	6,7
	Pertinente	4	26,7	26,7	33,3
	Muy pertinente	10	66,7	66,7	100,0
	Total	15	100,0	100,0	

C6. Se muestra flexible ante los cambios de asignaturas a impartir

		Frecuencia	Porcentaje	Porcentaje válido	Porcentaje acumulado
Válido	Pertinente	3	20,0	20,0	20,0
	Muy pertinente	12	80,0	80,0	100,0
	Total	15	100,0	100,0	

C7. Antepone la formación de los estudiantes a otros intereses institucionales

		Frecuencia	Porcentaje	Porcentaje válido	Porcentaje acumulado
Válido	Poco pertinente	2	13,3	13,3	13,3
	Pertinente	4	26,7	26,7	40,0
	Muy pertinente	9	60,0	60,0	100,0
	Total	15	100,0	100,0	

C8. Se preocupa por las relaciones humanas y por crear un buen clima en sus clases

		Frecuencia	Porcentaje	Porcentaje válido	Porcentaje acumulado
Válido	Pertinente	3	20,0	20,0	20,0
	Muy pertinente	12	80,0	80,0	100,0
	Total	15	100,0	100,0	

C9. Compagina sus tareas docentes con las de investigación

		Frecuencia	Porcentaje	Porcentaje válido	Porcentaje acumulado
Válido	Pertinente	6	40,0	40,0	40,0
	Muy pertinente	9	60,0	60,0	100,0
	Total	15	100,0	100,0	

C10. Establece conexiones entre el mundo profesional y el universitario

		Frecuencia	Porcentaje	Porcentaje válido	Porcentaje acumulado
Válido	Pertinente	3	20,0	20,0	20,0
	Muy pertinente	12	80,0	80,0	100,0
	Total	15	100,0	100,0	

D1. Actualiza regularmente la programación de las asignaturas

		Frecuencia	Porcentaje	Porcentaje válido	Porcentaje acumulado
Válido	Pertinente	4	26,7	26,7	26,7
	Muy pertinente	11	73,3	73,3	100,0
	Total	15	100,0	100,0	

D2. Diseña prácticas que desarrollan la creatividad y los valores de los estudiantes

		Frecuencia	Porcentaje	Porcentaje válido	Porcentaje acumulado
Válido	Pertinente	1	6,7	6,7	6,7
	Muy pertinente	14	93,3	93,3	100,0
	Total	15	100,0	100,0	

D3. Selecciona referencias bibliográficas de fácil acceso para los estudiantes

		Frecuencia	Porcentaje	Porcentaje válido	Porcentaje acumulado
Válido	Pertinente	3	20,0	20,0	20,0
	Muy pertinente	12	80,0	80,0	100,0
	Total	15	100,0	100,0	

D4. Formula objetivos y contenidos útiles y diseña actividades sugerentes

		Frecuencia	Porcentaje	Porcentaje válido	Porcentaje acumulado
Válido	Pertinente	3	20,0	20,0	20,0
	Muy pertinente	12	80,0	80,0	100,0
	Total	15	100,0	100,0	

D5. Adapta su metodología al tamaño y características de los estudiantes

		Frecuencia	Porcentaje	Porcentaje válido	Porcentaje acumulado
Válido	Pertinente	3	20,0	20,0	20,0
	Muy pertinente	12	80,0	80,0	100,0
	Total	15	100,0	100,0	

D6. Planifica su asignatura y toma decisiones sobre ella en colaboración con sus colegas

		Frecuencia	Porcentaje	Porcentaje válido	Porcentaje acumulado
Válido	Pertinente	4	26,7	26,7	26,7
	Muy pertinente	11	73,3	73,3	100,0
	Total	15	100,0	100,0	

D7. Selecciona conocimientos y actividades por su nivel de complejidad cognitiva

		Frecuencia	Porcentaje	Porcentaje válido	Porcentaje acumulado
Válido	Pertinente	3	20,0	20,0	20,0
	Muy pertinente	12	80,0	80,0	100,0
	Total	15	100,0	100,0	

D8. Elabora y utiliza diversos materiales de enseñanza, renovándolos con frecuencia

		Frecuencia	Porcentaje	Porcentaje válido	Porcentaje acumulado
Válido	Pertinente	5	33,3	33,3	33,3
	Muy pertinente	10	66,7	66,7	100,0
	Total	15	100,0	100,0	

**D9. Prepara actividades prácticas para que los estudiantes
'aprendan haciendo'**

		Frecuencia	Porcentaje	Porcentaje válido	Porcentaje acumulado
Válido	Poco pertinente	1	6,7	6,7	6,7
	Pertinente	4	26,7	26,7	33,3
	Muy pertinente	10	66,7	66,7	100,0
	Total	15	100,0	100,0	

**D10. Programa su asignatura conectando los contenidos teóricos
con los prácticos**

		Frecuencia	Porcentaje	Porcentaje válido	Porcentaje acumulado
Válido	Pertinente	2	13,3	13,3	13,3
	Muy pertinente	13	86,7	86,7	100,0
	Total	15	100,0	100,0	

E1. Promueve el juicio crítico, la reflexión, el diálogo y el debate

		Frecuencia	Porcentaje	Porcentaje válido	Porcentaje acumulado
Válido	Pertinente	1	6,7	6,7	6,7
	Muy pertinente	14	93,3	93,3	100,0
	Total	15	100,0	100,0	

**E2. Se cuestiona la utilidad de las metodologías y busca alternativas
con colegas y alumnado**

		Frecuencia	Porcentaje	Porcentaje válido	Porcentaje acumulado
Válido	Poco pertinente	1	6,7	6,7	6,7
	Pertinente	3	20,0	20,0	26,7
	Muy pertinente	11	73,3	73,3	100,0
	Total	15	100,0	100,0	

**E3. Adapta el tiempo, el material y la metodología al interés y
dificultad del contenido**

		Frecuencia	Porcentaje	Porcentaje válido	Porcentaje acumulado
Válido	Pertinente	4	26,7	26,7	26,7
	Muy pertinente	11	73,3	73,3	100,0
	Total	15	100,0	100,0	

E4. Promueve el desarrollo de variadas destrezas instrumentales

		Frecuencia	Porcentaje	Porcentaje válido	Porcentaje acumulado
Válido	Poco pertinente	1	6,7	6,7	6,7
	Pertinente	2	13,3	13,3	20,0
	Muy pertinente	12	80,0	80,0	100,0
	Total	15	100,0	100,0	

E5. Ofrece ordenadamente la información usando resúmenes, gráficos o esquemas

		Frecuencia	Porcentaje	Porcentaje válido	Porcentaje acumulado
Válido	Poco pertinente	1	6,7	6,7	6,7
	Pertinente	4	26,7	26,7	33,3
	Muy pertinente	10	66,7	66,7	100,0
	Total	15	100,0	100,0	

E6. Establece relaciones de cordialidad, cercanía y buen humor sin dejar de lado la exigencia

		Frecuencia	Porcentaje	Porcentaje válido	Porcentaje acumulado
Válido	Pertinente	2	13,3	13,3	13,3
	Muy pertinente	13	86,7	86,7	100,0
	Total	15	100,0	100,0	

E7. Se apasiona con su profesión y transmite esa pasión al alumnado

		Frecuencia	Porcentaje	Porcentaje válido	Porcentaje acumulado
Válido	Pertinente	1	6,7	6,7	6,7
	Muy pertinente	14	93,3	93,3	100,0
	Total	15	100,0	100,0	

E8. Anima a los estudiantes a que exploren, conecten ideas, y resuelvan problemas

		Frecuencia	Porcentaje	Porcentaje válido	Porcentaje acumulado
Válido	Pertinente	1	6,7	6,7	6,7
	Muy pertinente	14	93,3	93,3	100,0
	Total	15	100,0	100,0	

E9. Vincula la nueva información con lo aprendido previamente y con otras materias o campos

		Frecuencia	Porcentaje	Porcentaje válido	Porcentaje acumulado
Válido	Pertinente	2	13,3	13,3	13,3
	Muy pertinente	13	86,7	86,7	100,0
	Total	15	100,0	100,0	

E10. Utiliza materiales novedosos, recursos didácticos variados y TIC

		Frecuencia	Porcentaje	Porcentaje válido	Porcentaje acumulado
Válido	Pertinente	3	20,0	20,0	20,0
	Muy pertinente	12	80,0	80,0	100,0
	Total	15	100,0	100,0	

F1. Crea un ambiente de cordialidad y comunicación fluida con su alumnado

		Frecuencia	Porcentaje	Porcentaje válido	Porcentaje acumulado
Válido	Pertinente	3	20,0	20,0	20,0
	Muy pertinente	12	80,0	80,0	100,0
	Total	15	100,0	100,0	

F2. Estimula el debate sobre los proyectos de trabajo y actividades prácticas

		Frecuencia	Porcentaje	Porcentaje válido	Porcentaje acumulado
Válido	Pertinente	3	20,0	20,0	20,0
	Muy pertinente	12	80,0	80,0	100,0
	Total	15	100,0	100,0	

F3. Proporciona a sus estudiantes información sobre su proceso de aprendizaje

		Frecuencia	Porcentaje	Porcentaje válido	Porcentaje acumulado
Válido	Poco pertinente	1	6,7	6,7	6,7
	Pertinente	2	13,3	13,3	20,0
	Muy pertinente	12	80,0	80,0	100,0
	Total	15	100,0	100,0	

F4. Pone en relación a sus estudiantes con especialistas que puedan complementar la formación

		Frecuencia	Porcentaje	Porcentaje válido	Porcentaje acumulado
Válido	Poco pertinente	1	6,7	6,7	6,7
	Pertinente	5	33,3	33,3	40,0
	Muy pertinente	9	60,0	60,0	100,0
	Total	15	100,0	100,0	

F5. Discute con los estudiantes éxitos y problemas de innovaciones en su docencia

		Frecuencia	Porcentaje	Porcentaje válido	Porcentaje acumulado
Válido	Poco pertinente	1	6,7	6,7	6,7
	Pertinente	4	26,7	26,7	33,3
	Muy pertinente	10	66,7	66,7	100,0
	Total	15	100,0	100,0	

F6. Se preocupa de encontrar nueva información sobre la materia usando medios tecnológicos

		Frecuencia	Porcentaje	Porcentaje válido	Porcentaje acumulado
Válido	Pertinente	2	13,3	13,3	13,3
	Muy pertinente	13	86,7	86,7	100,0
	Total	15	100,0	100,0	

F7. Promueve el cuestionamiento y considera las respuestas y aportaciones de sus estudiantes

		Frecuencia	Porcentaje	Porcentaje válido	Porcentaje acumulado
Válido	Pertinente	2	13,3	13,3	13,3
	Muy pertinente	13	86,7	86,7	100,0
	Total	15	100,0	100,0	

F8. Estimula a sus estudiantes con múltiples perspectivas e ideas controvertidas

		Frecuencia	Porcentaje	Porcentaje válido	Porcentaje acumulado
Válido	Pertinente	5	33,3	33,3	33,3
	Muy pertinente	10	66,7	66,7	100,0
	Total	15	100,0	100,0	

F9. Se asegura de haber sido entendido por sus estudiantes

		Frecuencia	Porcentaje	Porcentaje válido	Porcentaje acumulado
Válido	Pertinente	2	13,3	13,3	13,3
	Muy pertinente	13	86,7	86,7	100,0
	Total	15	100,0	100,0	

F10. Utiliza en su enseñanza lenguajes variados (discurso oral, escrito, gráfico, etc.)

		Frecuencia	Porcentaje	Porcentaje válido	Porcentaje acumulado
Válido	Pertinente	2	13,3	13,3	13,3
	Muy pertinente	13	86,7	86,7	100,0
	Total	15	100,0	100,0	

G1. Considera la tutoría como un recurso eficaz para completar el trabajo docente

		Frecuencia	Porcentaje	Porcentaje válido	Porcentaje acumulado
Válido	Poco pertinente	1	6,7	6,7	6,7
	Pertinente	2	13,3	13,3	20,0
	Muy pertinente	12	80,0	80,0	100,0
	Total	15	100,0	100,0	

G2. Estimula la asistencia de sus estudiantes a la tutoría

		Frecuencia	Porcentaje	Porcentaje válido	Porcentaje acumulado
Válido	Poco pertinente	1	6,7	6,7	6,7
	Pertinente	5	33,3	33,3	40,0
	Muy pertinente	9	60,0	60,0	100,0
	Total	15	100,0	100,0	

G3. Utiliza la tutoría para hacer un seguimiento personalizado del trabajo de su alumnado

		Frecuencia	Porcentaje	Porcentaje válido	Porcentaje acumulado
Válido	Poco pertinente	1	6,7	6,7	6,7
	Pertinente	5	33,3	33,3	40,0
	Muy pertinente	9	60,0	60,0	100,0
	Total	15	100,0	100,0	

G4. Usa la tutoría para controlar de forma personalizada el progreso de sus estudiantes

		Frecuencia	Porcentaje	Porcentaje válido	Porcentaje acumulado
Válido	Poco pertinente	3	20,0	20,0	20,0
	Pertinente	5	33,3	33,3	53,3
	Muy pertinente	7	46,7	46,7	100,0
	Total	15	100,0	100,0	

G5. Utiliza la tutoría para atender situaciones personales de sus estudiantes

		Frecuencia	Porcentaje	Porcentaje válido	Porcentaje acumulado
Válido	Poco pertinente	4	26,7	26,7	26,7
	Pertinente	6	40,0	40,0	66,7
	Muy pertinente	5	33,3	33,3	100,0
	Total	15	100,0	100,0	

G6. Es riguroso con el cumplimiento de los horarios de tutoría

		Frecuencia	Porcentaje	Porcentaje válido	Porcentaje acumulado
Válido	Poco pertinente	2	13,3	13,3	13,3
	Pertinente	5	33,3	33,3	46,7
	Muy pertinente	8	53,3	53,3	100,0
	Total	15	100,0	100,0	

G7. Ofrece una atención especial a estudiantes con problemas de aprendizaje

		Frecuencia	Porcentaje	Porcentaje válido	Porcentaje acumulado
Válido	Pertinente	3	20,0	20,0	20,0
	Muy pertinente	12	80,0	80,0	100,0
	Total	15	100,0	100,0	

G8. Se asegura de que el alumnado que tenga dificultades encuentre ayuda tutorial

		Frecuencia	Porcentaje	Porcentaje válido	Porcentaje acumulado
Válido	Pertinente	2	13,3	13,3	13,3
	Muy pertinente	13	86,7	86,7	100,0
	Total	15	100,0	100,0	

G9. Utiliza la entrevista en grupo para tutorizar los trabajos colectivos

		Frecuencia	Porcentaje	Porcentaje válido	Porcentaje acumulado
Válido	Poco pertinente	5	33,3	33,3	33,3
	Pertinente	5	33,3	33,3	66,7
	Muy pertinente	5	33,3	33,3	100,0
	Total	15	100,0	100,0	

G10. Utiliza la tutoría para orientar sobre perspectivas académicas y/o profesionales

		Frecuencia	Porcentaje	Porcentaje válido	Porcentaje acumulado
Válido	Poco pertinente	1	6,7	6,7	6,7
	Pertinente	5	33,3	33,3	40,0
	Muy pertinente	9	60,0	60,0	100,0
	Total	15	100,0	100,0	

H1. Valora positivamente la asistencia a clases y actividades complementarias

		Frecuencia	Porcentaje	Porcentaje válido	Porcentaje acumulado
Válido	Poco pertinente	1	6,7	6,7	6,7
	Pertinente	3	20,0	20,0	26,7
	Muy pertinente	11	73,3	73,3	100,0
	Total	15	100,0	100,0	

H2. Evalúa de acuerdo con criterios previamente fijados y conocidos por los estudiantes

		Frecuencia	Porcentaje	Porcentaje válido	Porcentaje acumulado
Válido	Pertinente	1	6,7	6,7	6,7
	Muy pertinente	14	93,3	93,3	100,0
	Total	15	100,0	100,0	

H3. Acuerda con sus estudiantes los criterios de evaluación

		Frecuencia	Porcentaje	Porcentaje válido	Porcentaje acumulado
Válido	Poco pertinente	2	13,3	13,3	13,3
	Pertinente	5	33,3	33,3	46,7
	Muy pertinente	8	53,3	53,3	100,0
	Total	15	100,0	100,0	

H4. Se preocupa por la validez de los instrumentos de evaluación que emplea

		Frecuencia	Porcentaje	Porcentaje válido	Porcentaje acumulado
Válido	Poco pertinente	1	6,7	6,7	6,7
	Pertinente	5	33,3	33,3	40,0
	Muy pertinente	9	60,0	60,0	100,0
	Total	15	100,0	100,0	

H5. Concibe la evaluación en un sentido indagador y orientado a la mejora

		Frecuencia	Porcentaje	Porcentaje válido	Porcentaje acumulado
Válido	Poco pertinente	1	6,7	6,7	6,7
	Pertinente	3	20,0	20,0	26,7
	Muy pertinente	11	73,3	73,3	100,0
	Total	15	100,0	100,0	

H6. Asume que la evaluación requiere un juicio subjetivo basado en evidencias

		Frecuencia	Porcentaje	Porcentaje válido	Porcentaje acumulado
Válido	Poco pertinente	1	6,7	6,7	6,7
	Pertinente	2	13,3	13,3	20,0
	Muy pertinente	12	80,0	80,0	100,0
	Total	15	100,0	100,0	

H7. Informa a sus estudiantes de los problemas más comunes encontrados en la evaluación

		Frecuencia	Porcentaje	Porcentaje válido	Porcentaje acumulado
Válido	Poco pertinente	1	6,7	6,7	6,7
	Pertinente	3	20,0	20,0	26,7
	Muy pertinente	11	73,3	73,3	100,0
	Total	15	100,0	100,0	

H8. Reflexiona sobre las debilidades encontradas en sus estudiantes y les ayuda a superarlas

		Frecuencia	Porcentaje	Porcentaje válido	Porcentaje acumulado
Válido	Poco pertinente	1	6,7	6,7	6,7
	Pertinente	1	6,7	6,7	13,3
	Muy pertinente	13	86,7	86,7	100,0
	Total	15	100,0	100,0	

H9. Resuelve los dilemas morales que le presenta la reprobación de estudiantes

		Frecuencia	Porcentaje	Porcentaje válido	Porcentaje acumulado
Válido	Poco pertinente	1	6,7	6,7	6,7
	Pertinente	4	26,7	26,7	33,3
	Muy pertinente	10	66,7	66,7	100,0
	Total	15	100,0	100,0	

H10. Ofrece alternativas al alumnado con bajo rendimiento

		Frecuencia	Porcentaje	Porcentaje válido	Porcentaje acumulado
Válido	Poco pertinente	1	6,7	6,7	6,7
	Pertinente	2	13,3	13,3	20,0
	Muy pertinente	12	80,0	80,0	100,0
	Total	15	100,0	100,0	

I1. Se preocupa por su autoperfeccionamiento docente

		Frecuencia	Porcentaje	Porcentaje válido	Porcentaje acumulado
Válido	Pertinente	3	20,0	20,0	20,0
	Muy pertinente	12	80,0	80,0	100,0
	Total	15	100,0	100,0	

12. Se encuentra motivado para el perfeccionamiento continuo

		Frecuencia	Porcentaje	Porcentaje válido	Porcentaje acumulado
Válido	Pertinente	2	13,3	13,3	13,3
	Muy pertinente	13	86,7	86,7	100,0
	Total	15	100,0	100,0	

13. Es consciente de la necesidad de actualización científica continua

		Frecuencia	Porcentaje	Porcentaje válido	Porcentaje acumulado
Válido	Pertinente	2	13,3	13,3	13,3
	Muy pertinente	13	86,7	86,7	100,0
	Total	15	100,0	100,0	

14. Se forma y se actualiza en los aspectos didácticos de su materia

		Frecuencia	Porcentaje	Porcentaje válido	Porcentaje acumulado
Válido	Pertinente	4	26,7	26,7	26,7
	Muy pertinente	11	73,3	73,3	100,0
	Total	15	100,0	100,0	

15. Le preocupa la mejora de la calidad de su enseñanza

		Frecuencia	Porcentaje	Porcentaje válido	Porcentaje acumulado
Válido	Pertinente	2	13,3	13,3	13,3
	Muy pertinente	13	86,7	86,7	100,0
	Total	15	100,0	100,0	

16. Colabora con colegas en la actualización y mejora de la enseñanza

		Frecuencia	Porcentaje	Porcentaje válido	Porcentaje acumulado
Válido	Poco pertinente	1	6,7	6,7	6,7
	Pertinente	4	26,7	26,7	33,3
	Muy pertinente	10	66,7	66,7	100,0
	Total	15	100,0	100,0	

17. Asiste a congresos, jornadas y otras reuniones científicas

		Frecuencia	Porcentaje	Porcentaje válido	Porcentaje acumulado
Válido	Poco pertinente	1	6,7	6,7	6,7
	Pertinente	4	26,7	26,7	33,3
	Muy pertinente	10	66,7	66,7	100,0
	Total	15	100,0	100,0	

18. Aspira a seguir progresando en la escala profesional

		Frecuencia	Porcentaje	Porcentaje válido	Porcentaje acumulado
Válido	Pertinente	1	6,7	6,7	6,7
	Muy pertinente	14	93,3	93,3	100,0
	Total	15	100,0	100,0	

19. Participa en proyectos de innovación docente

		Frecuencia	Porcentaje	Porcentaje válido	Porcentaje acumulado
Válido	Poco pertinente	1	6,7	6,7	6,7
	Pertinente	4	26,7	26,7	33,3
	Muy pertinente	10	66,7	66,7	100,0
	Total	15	100,0	100,0	

110. Presenta aportaciones didácticas en publicaciones periódicas

		Frecuencia	Porcentaje	Porcentaje válido	Porcentaje acumulado
Válido	Poco pertinente	2	13,3	13,3	13,3
	Pertinente	6	40,0	40,0	53,3
	Muy pertinente	7	46,7	46,7	100,0
	Total	15	100,0	100,0	

J1. Habilita algún sistema de autoevaluación y refleja los resultados en su docencia

		Frecuencia	Porcentaje	Porcentaje válido	Porcentaje acumulado
Válido	Poco pertinente	1	6,7	6,7	6,7
	Pertinente	1	6,7	6,7	13,3
	Muy pertinente	13	86,7	86,7	100,0
	Total	15	100,0	100,0	

J2. Se conoce a sí mismo como docente, sus fortalezas y debilidades

		Frecuencia	Porcentaje	Porcentaje válido	Porcentaje acumulado
Válido	Pertinente	3	20,0	20,0	20,0
	Muy pertinente	12	80,0	80,0	100,0
	Total	15	100,0	100,0	

J3. Posee una elevada autoestima

		Frecuencia	Porcentaje	Porcentaje válido	Porcentaje acumulado
Válido	Pertinente	5	33,3	33,3	33,3
	Muy pertinente	10	66,7	66,7	100,0
	Total	15	100,0	100,0	

J4. Somete a autoanálisis su conocimiento y destrezas en situaciones didácticas variadas

		Frecuencia	Porcentaje	Porcentaje válido	Porcentaje acumulado
Válido	Pertinente	3	20,0	20,0	20,0
	Muy pertinente	12	80,0	80,0	100,0
	Total	15	100,0	100,0	

J5. Comprueba que los materiales didácticos motivan y hacen atractiva la materia

		Frecuencia	Porcentaje	Porcentaje válido	Porcentaje acumulado
Válido	Pertinente	1	6,7	6,7	6,7
	Muy pertinente	14	93,3	93,3	100,0
	Total	15	100,0	100,0	

J6. Usa distintos instrumentos de autoevaluación: cuestionarios, grabaciones, autoinformes...

		Frecuencia	Porcentaje	Porcentaje válido	Porcentaje acumulado
Válido	Poco pertinente	1	6,7	6,7	6,7
	Pertinente	3	20,0	20,0	26,7
	Muy pertinente	11	73,3	73,3	100,0
	Total	15	100,0	100,0	

J7. Analiza sus relaciones con los colegas del Departamento, Centro y Universidad

		Frecuencia	Porcentaje	Porcentaje válido	Porcentaje acumulado
Válido	Pertinente	2	13,3	13,3	13,3
	Muy pertinente	13	86,7	86,7	100,0
	Total	15	100,0	100,0	

J8. Examina el grado en que conecta sus clases con el mundo profesional

		Frecuencia	Porcentaje	Porcentaje válido	Porcentaje acumulado
Válido	Poco pertinente	1	6,7	6,7	6,7
	Pertinente	2	13,3	13,3	20,0
	Muy pertinente	12	80,0	80,0	100,0
	Total	15	100,0	100,0	

J9. Utiliza estrategias variadas para revisar su práctica diaria: observación, diario...

		Frecuencia	Porcentaje	Porcentaje válido	Porcentaje acumulado
Válido	Poco pertinente	1	6,7	6,7	6,7
	Pertinente	2	13,3	13,3	20,0
	Muy pertinente	12	80,0	80,0	100,0
	Total	15	100,0	100,0	

J10. Analiza el clima social, la cordialidad, el respeto y la calidez en clase

		Frecuencia	Porcentaje	Porcentaje válido	Porcentaje acumulado
Válido	Pertinente	2	13,3	13,3	13,3
	Muy pertinente	13	86,7	86,7	100,0
	Total	15	100,0	100,0	

Histograma

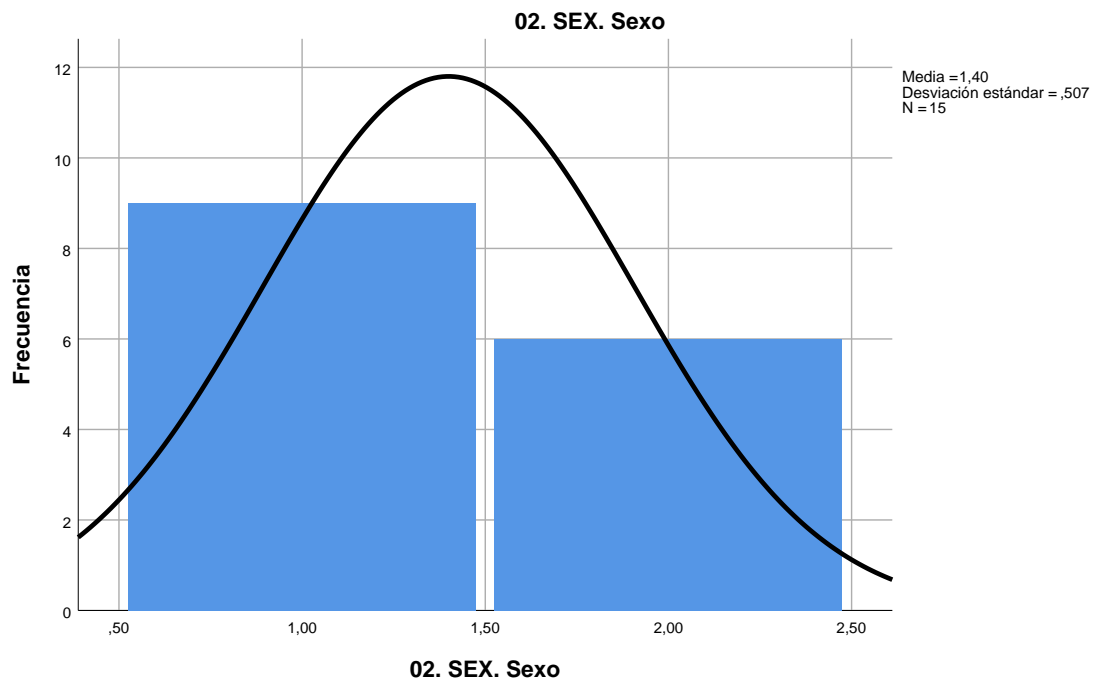
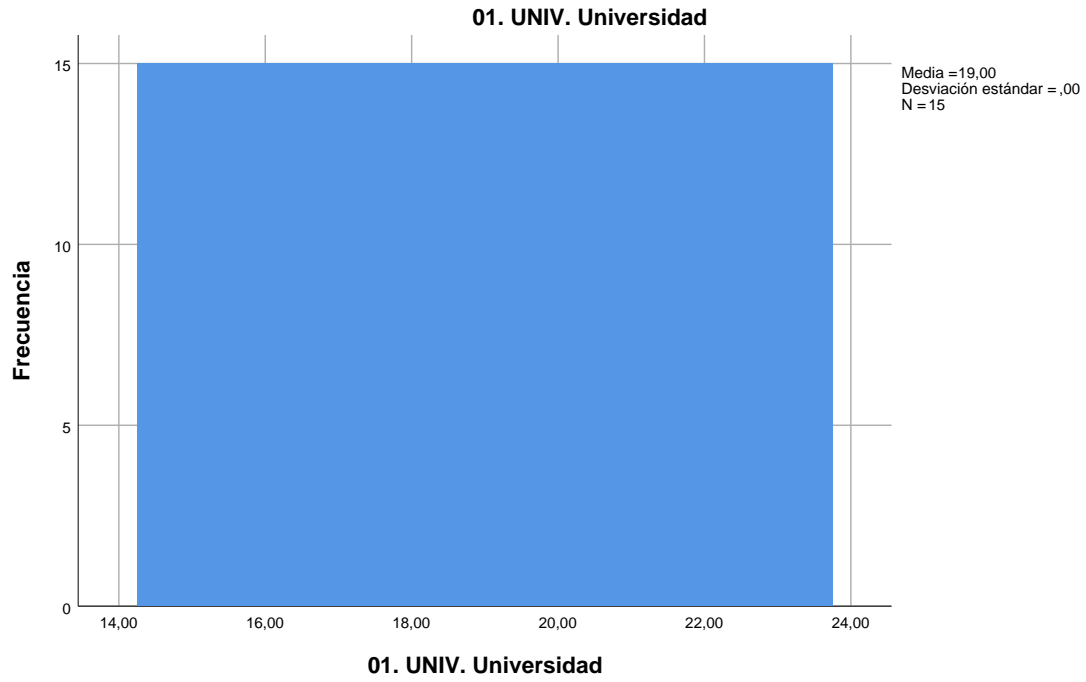

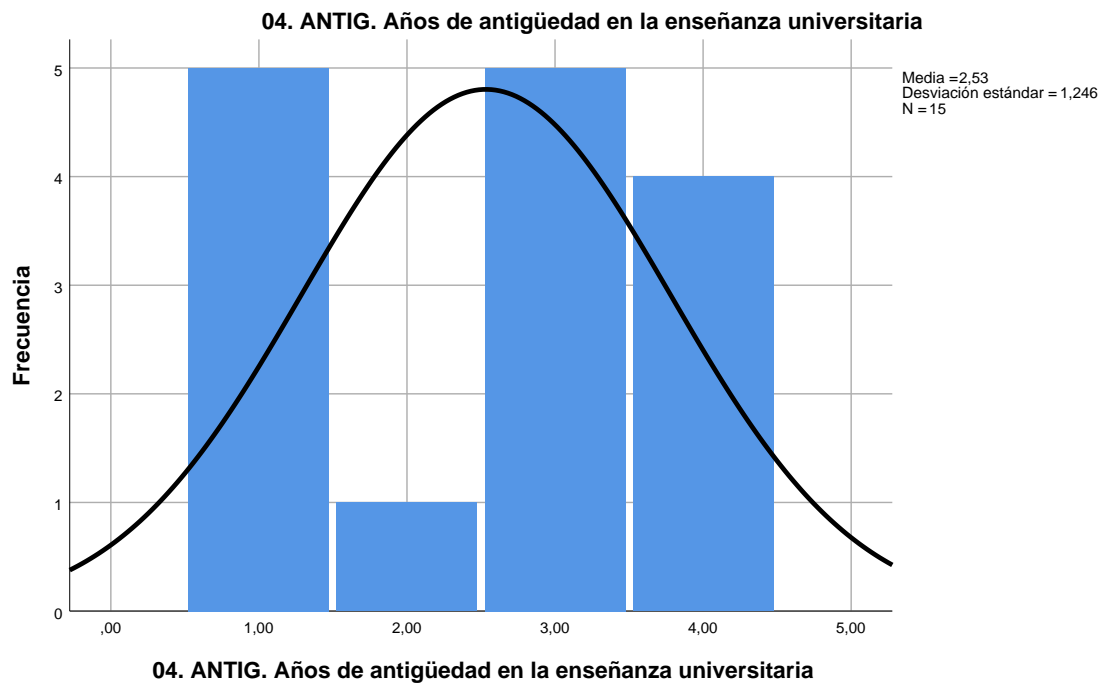
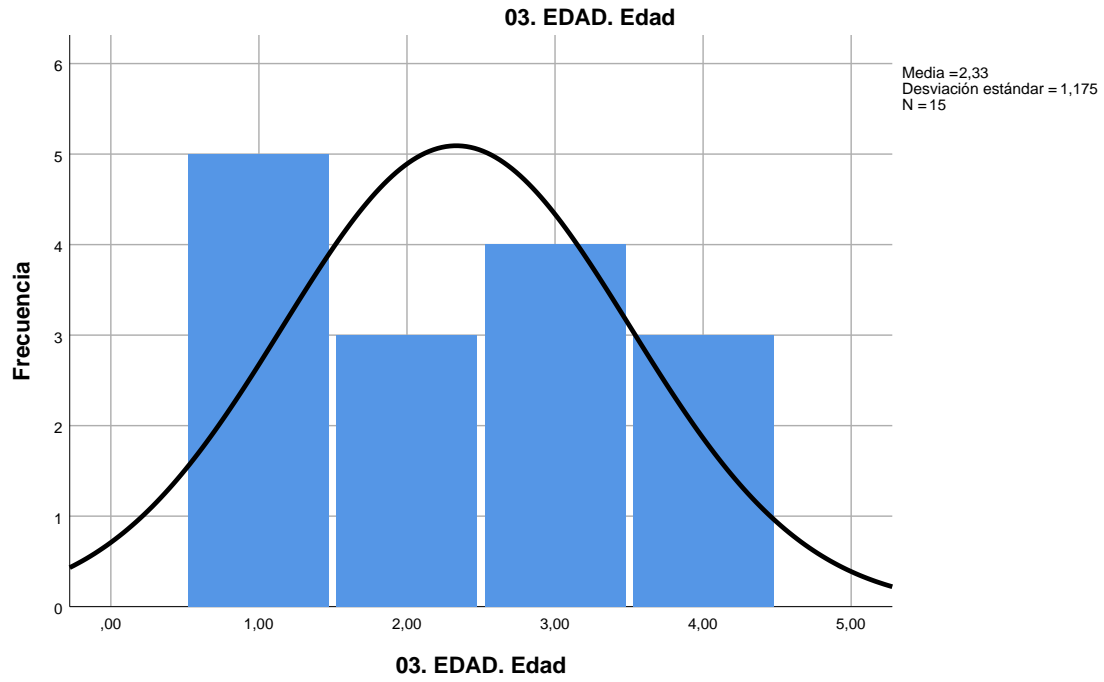

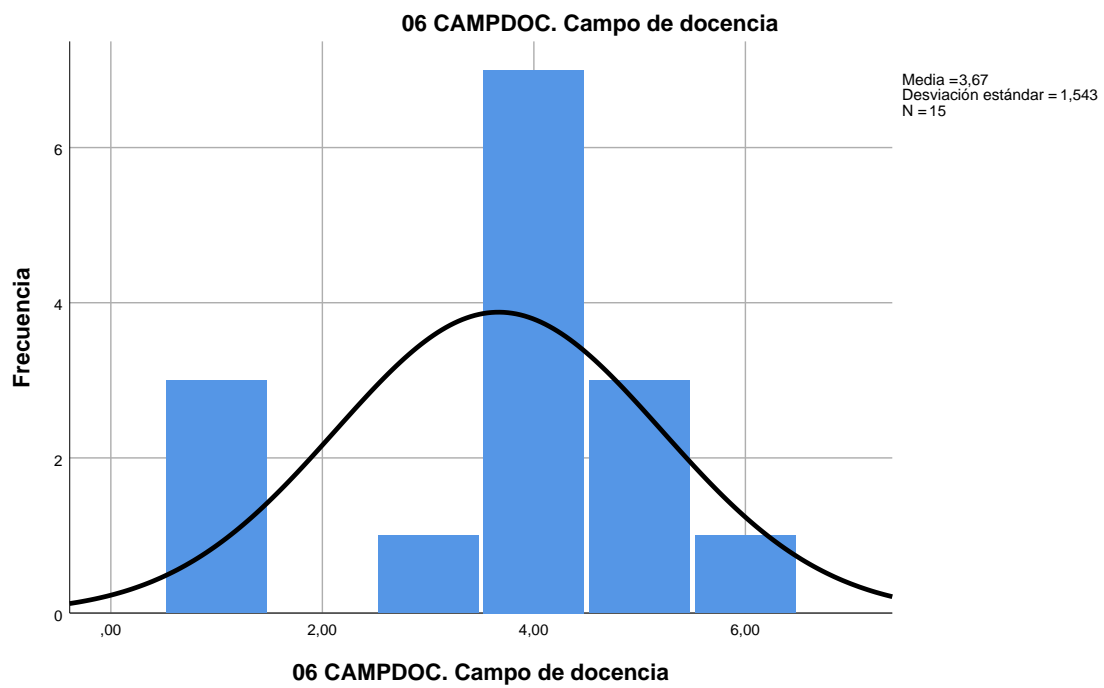
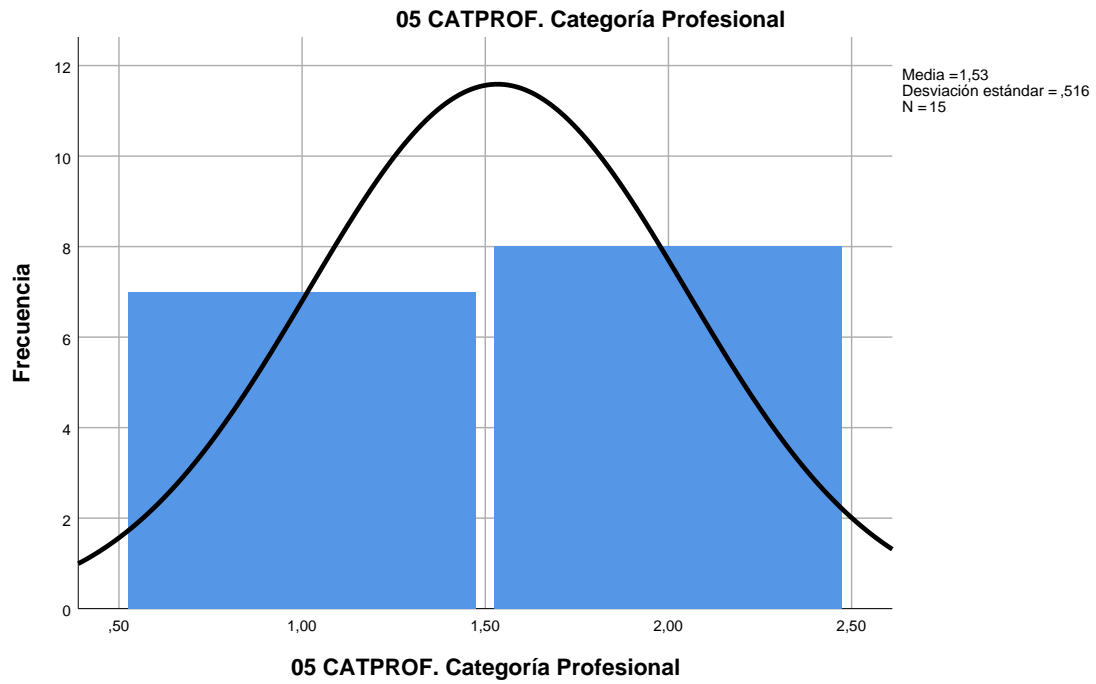

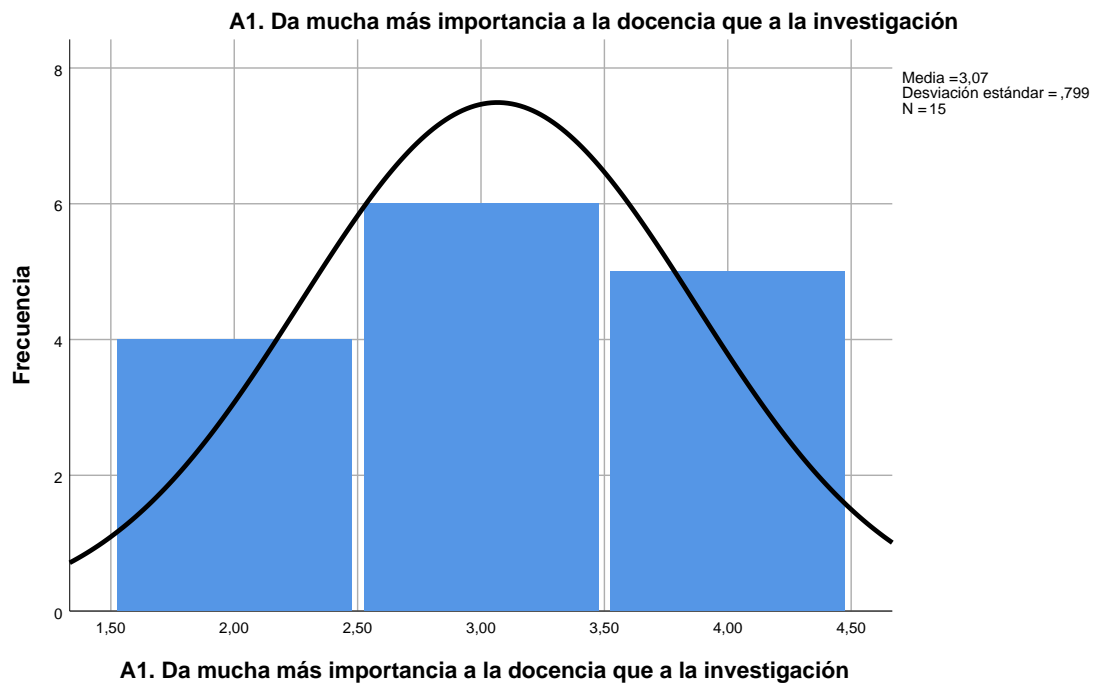
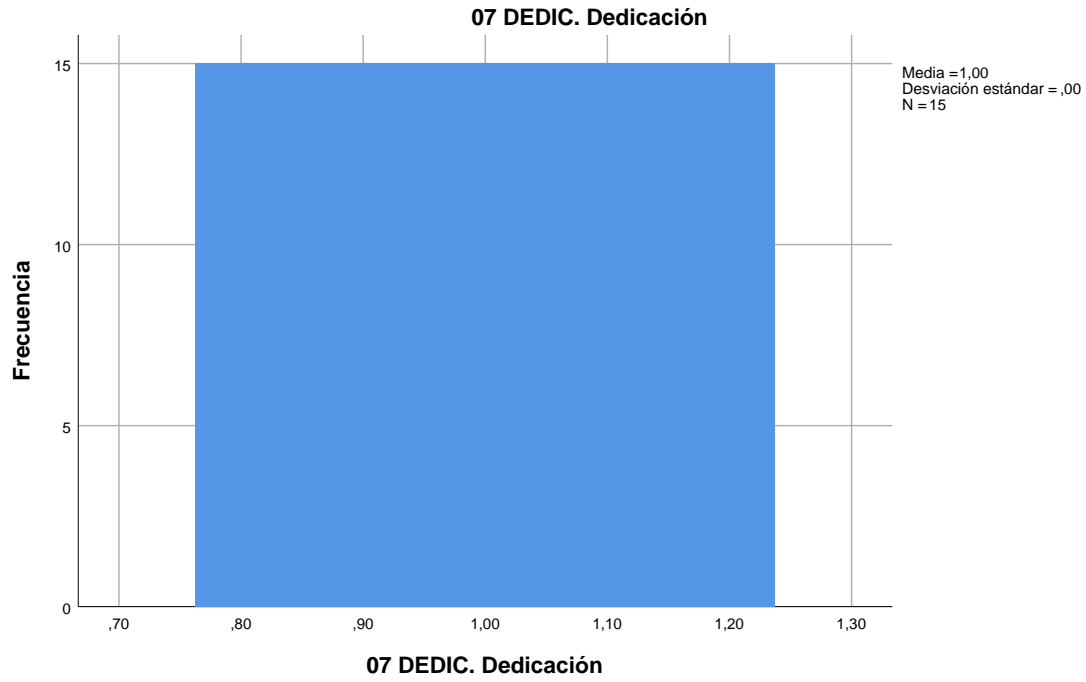

A2. Valora altamente la profesión de profesor/a universitario/a

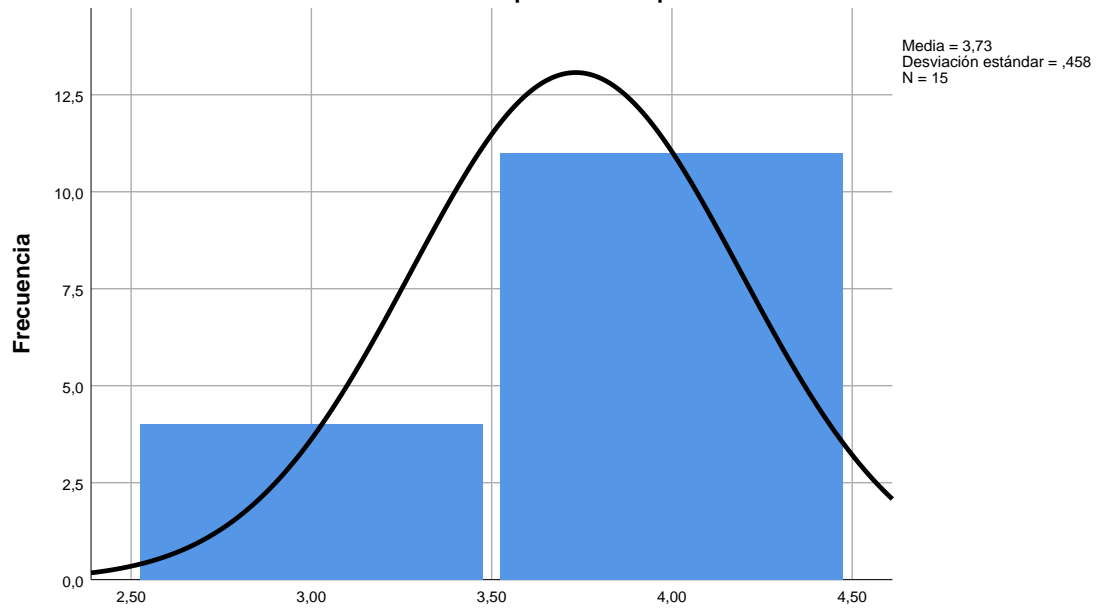

A2. Valora altamente la profesión de profesor/a universitario/a

A3. Concede gran importancia a su propia investigación en el programa de la asignatura

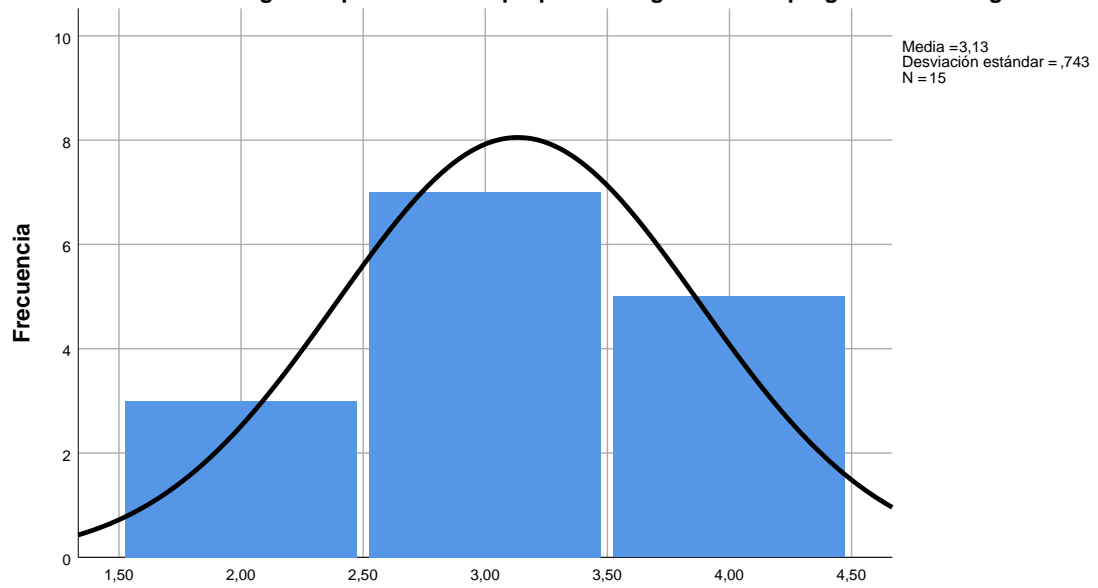

A3. Concede gran importancia a su propia investigación en el programa de la asignatura

A4. Promueve la implicación de sus estudiantes en el aprendizaje de la materia

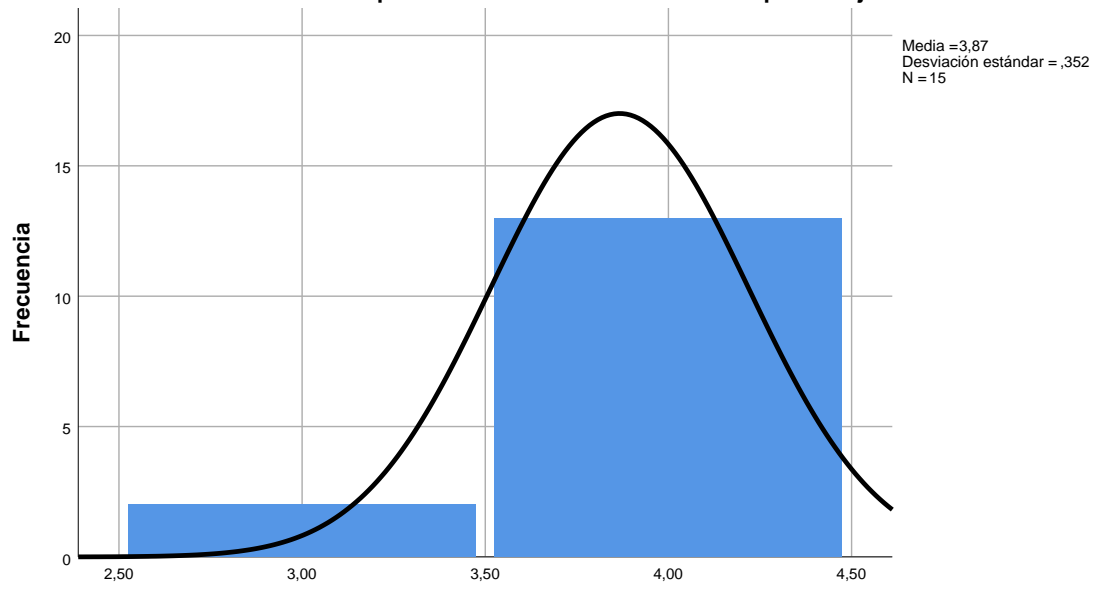

A4. Promueve la implicación de sus estudiantes en el aprendizaje de la materia

A5. Le satisface en alto grado el éxito de sus estudiantes en los exámenes

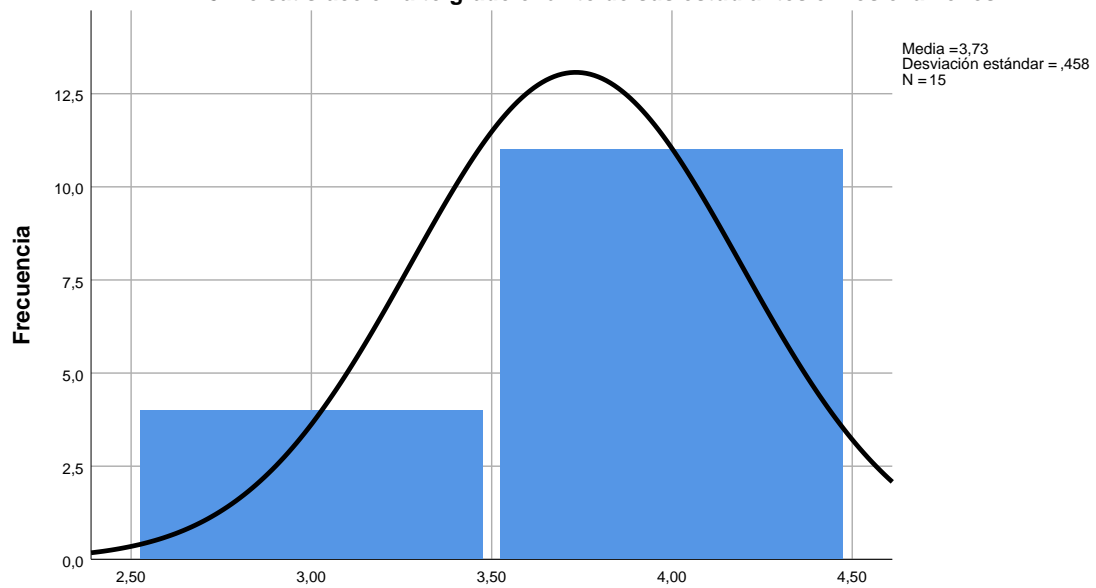

A5. Le satisface en alto grado el éxito de sus estudiantes en los exámenes

A6. Tiene en alta estima la valoración y reconocimiento que sus alumnado manifiesta hacia su docencia

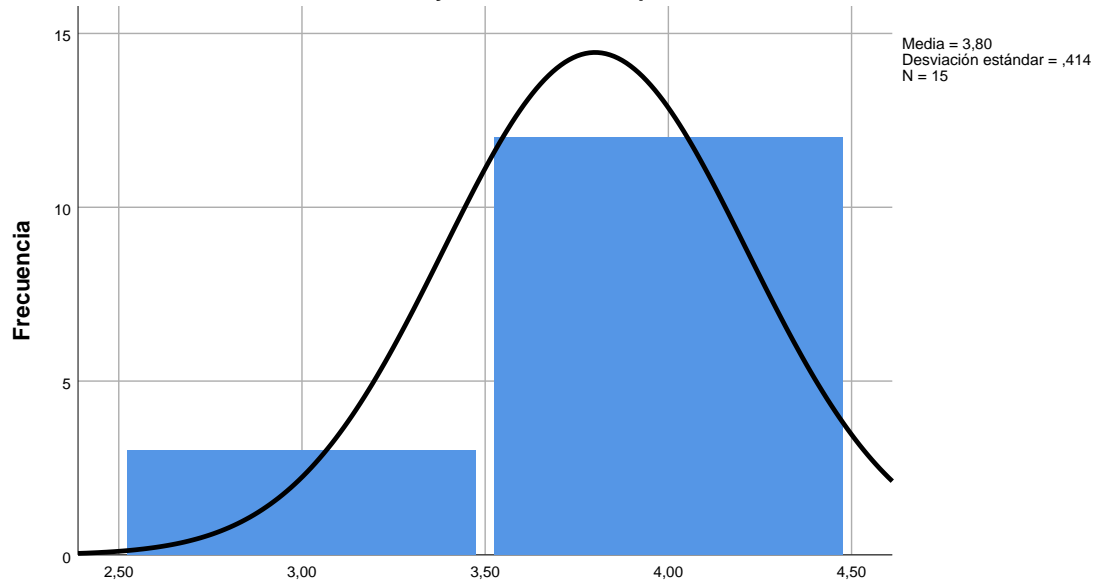

A6. Tiene en alta estima la valoración y reconocimiento que sus alumnado manifiesta hacia su docencia

A7. Conjuga a la perfección su trabajo en la gestión con la dedicación a su docencia

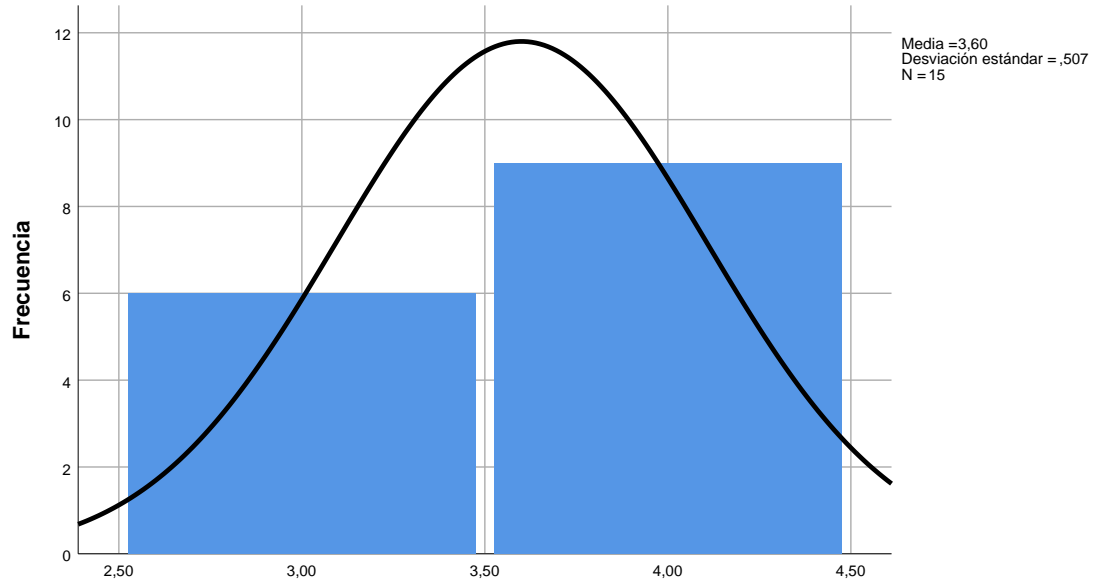

A7. Conjuga a la perfección su trabajo en la gestión con la dedicación a su docencia

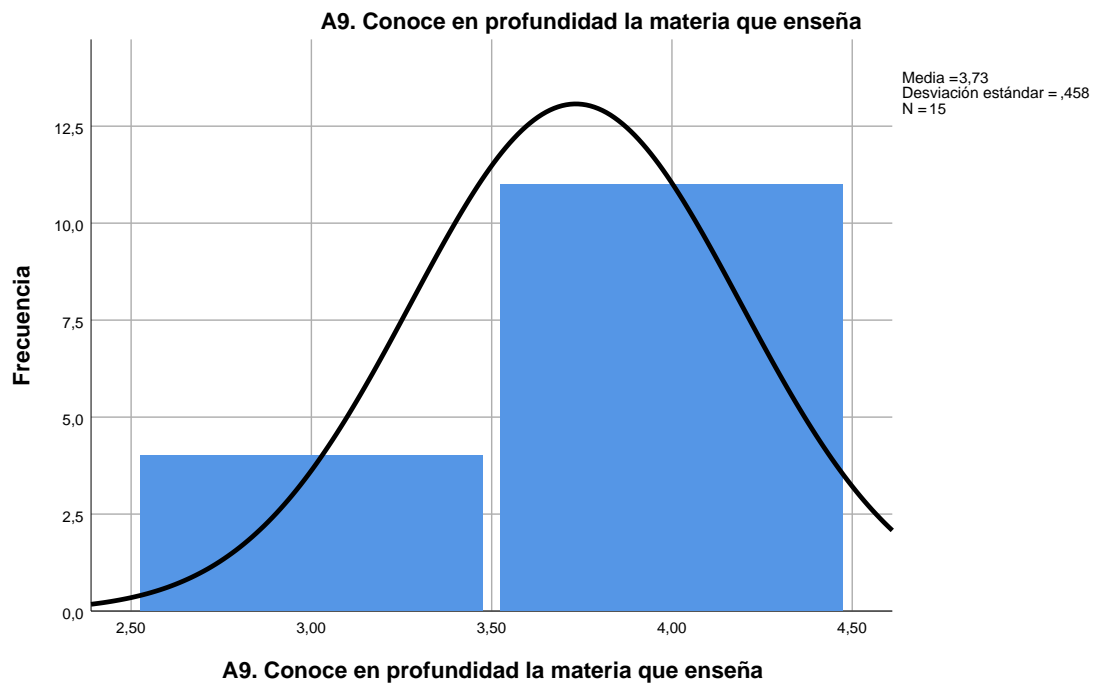
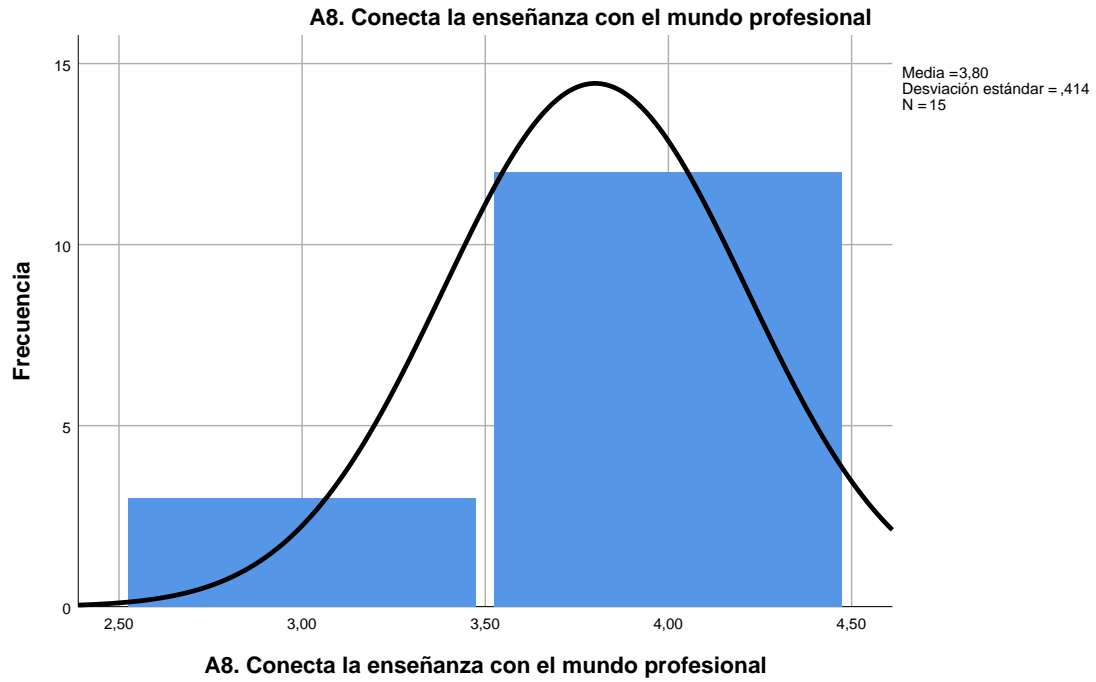

A10. Considera tan importante la preparación como el desarrollo de las clases

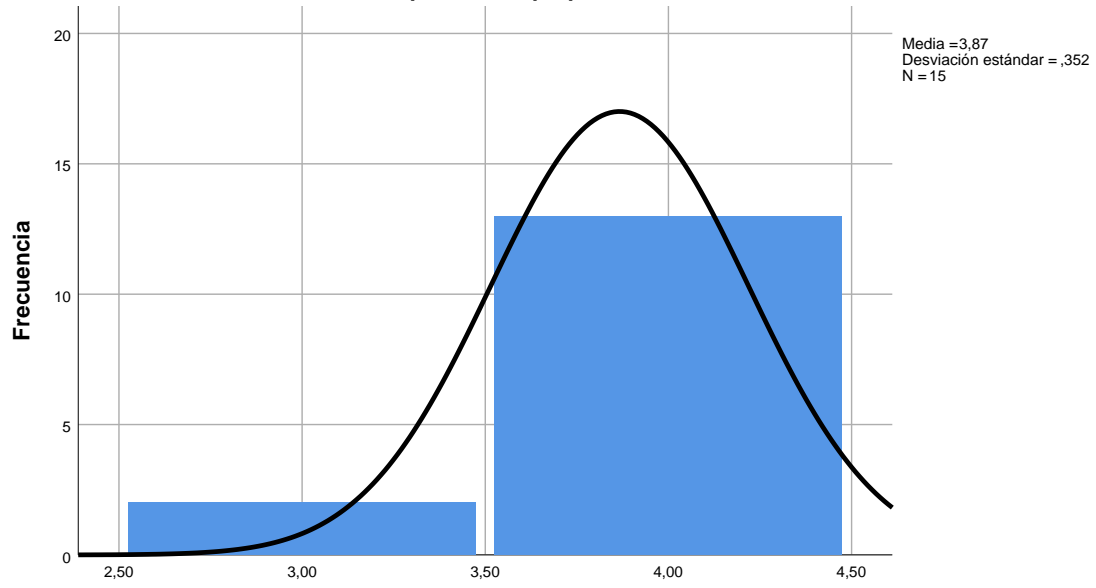

A10. Considera tan importante la preparación como el desarrollo de las clases

B1. Se interesa por conocer las expectativas académicas de sus estudiantes

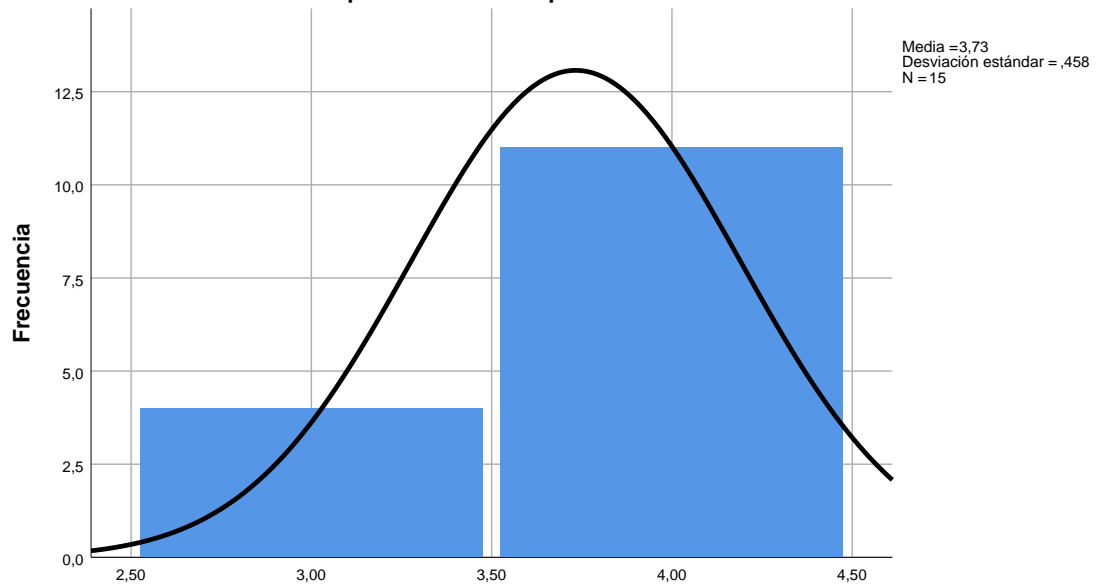

B1. Se interesa por conocer las expectativas académicas de sus estudiantes

B2. Conoce las expectativas de sus estudiantes en relación con la carrera profesional

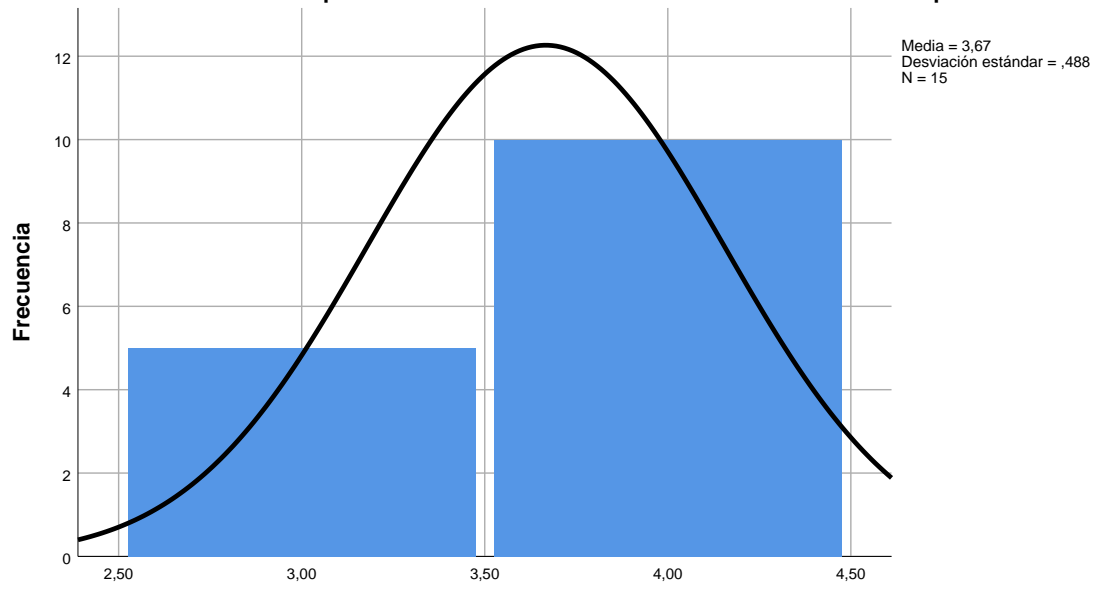

B2. Conoce las expectativas de sus estudiantes en relación con la carrera profesional

B3. Promueve que sus estudiantes se responsabilicen de su propio aprendizaje

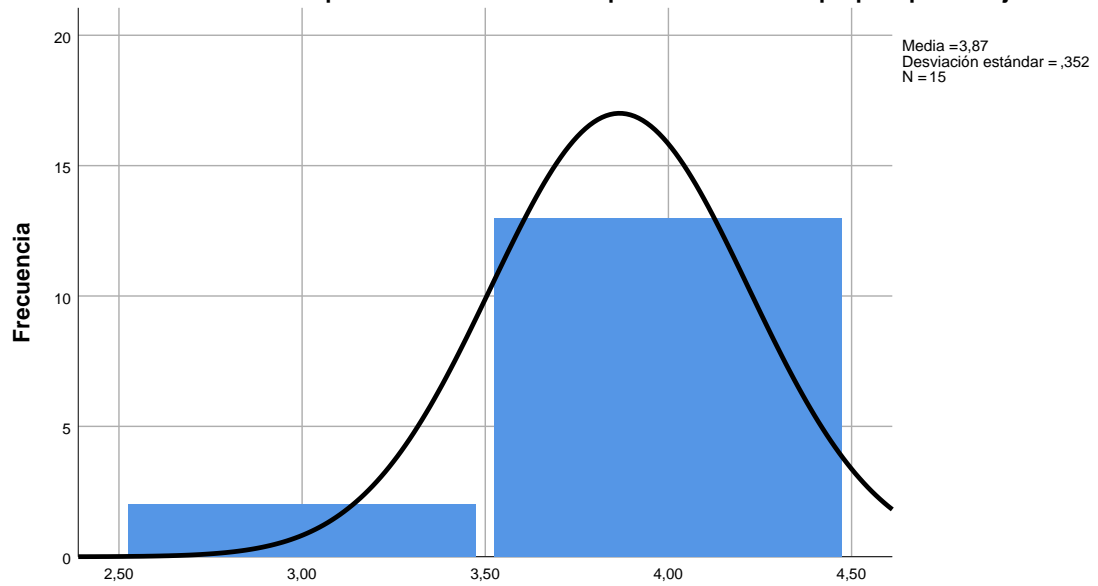

B3. Promueve que sus estudiantes se responsabilicen de su propio aprendizaje

B4. Conoce los estilos de aprendizaje de sus estudiantes para potenciarlos o mejorarlos

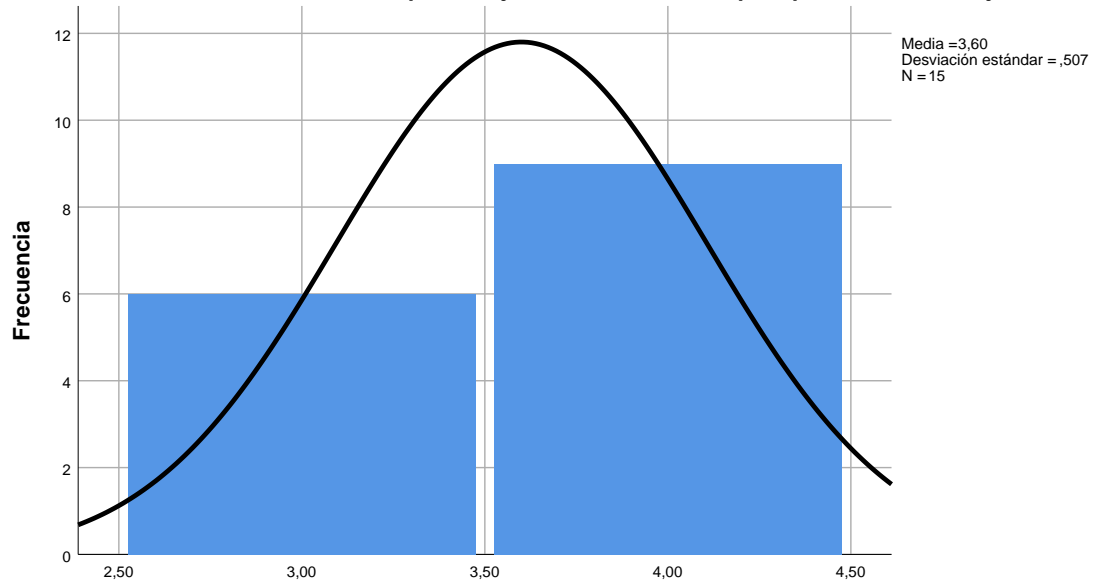

B4. Conoce los estilos de aprendizaje de sus estudiantes para potenciarlos o mejorarlos

B5. Detecta y valora las características personales de cada estudiante

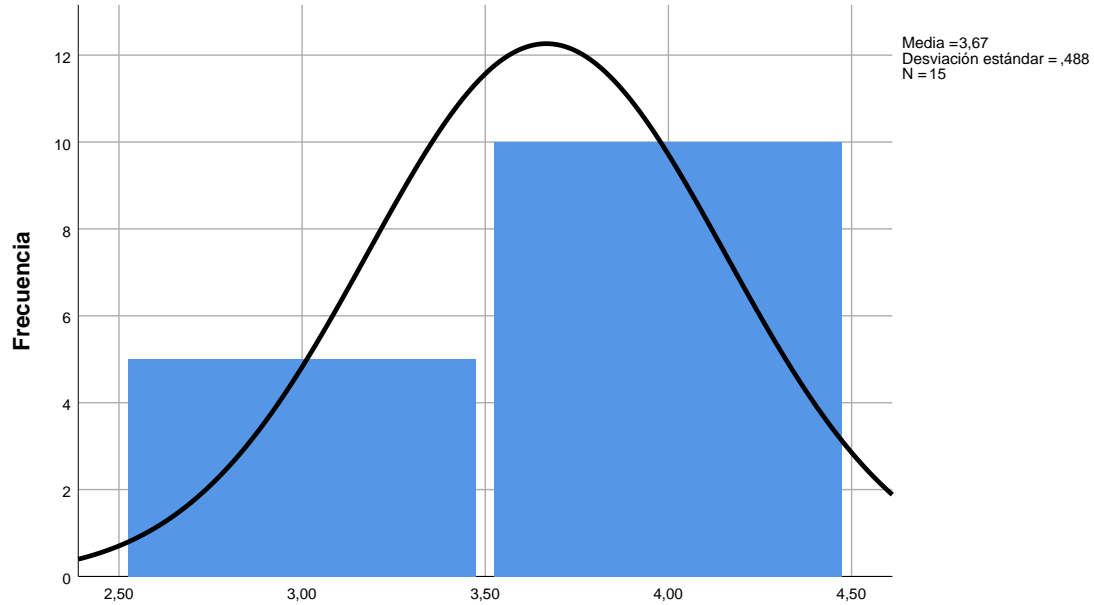

B5. Detecta y valora las características personales de cada estudiante

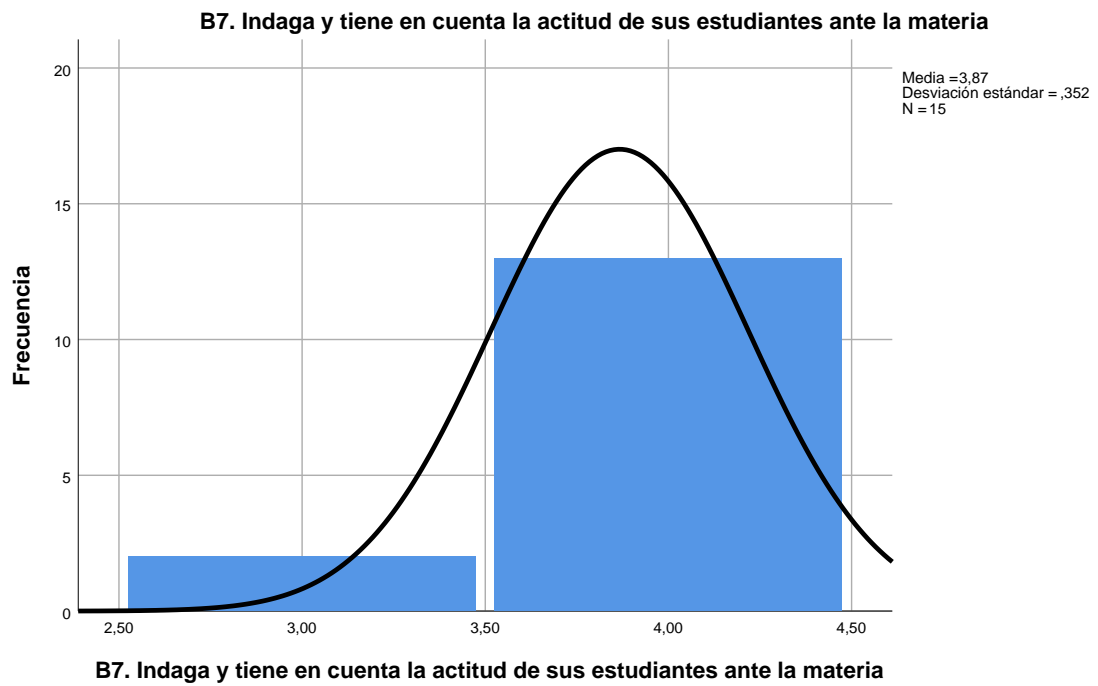
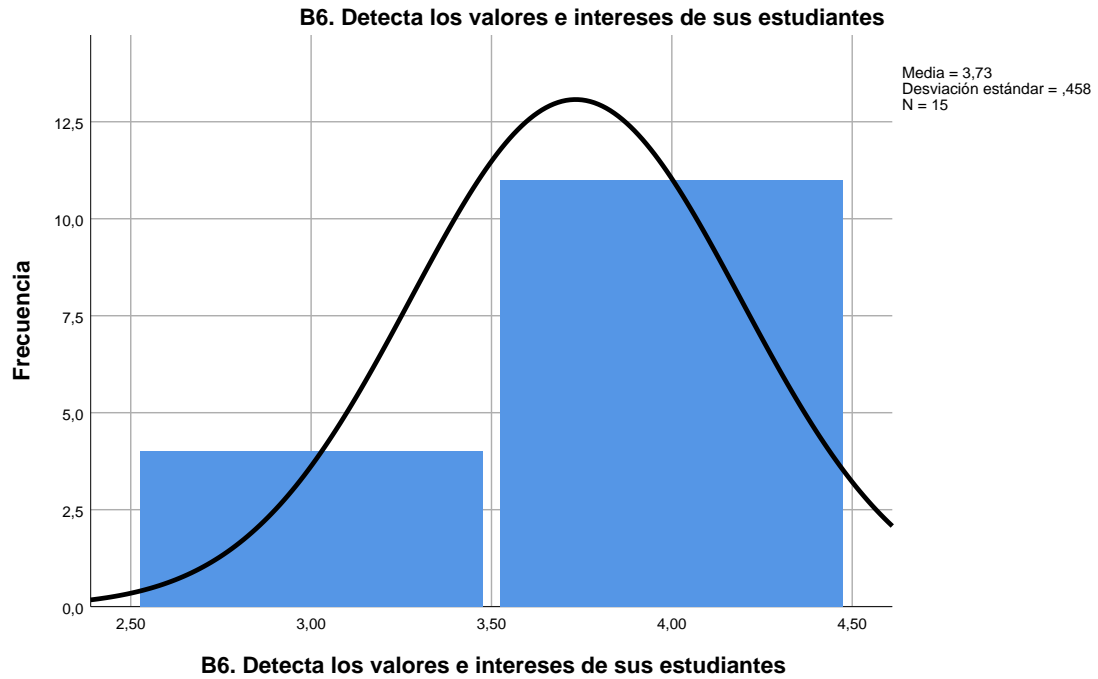

B8. Indaga habitualmente sobre los errores y aciertos de sus estudiantes en el aprendizaje

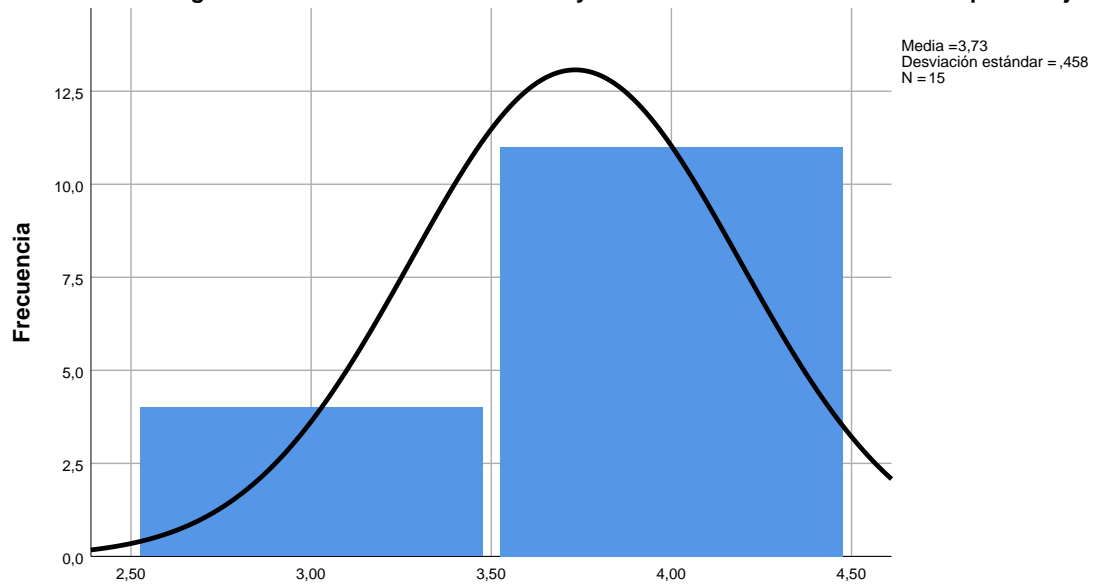

B8. Indaga habitualmente sobre los errores y aciertos de sus estudiantes en el aprendizaje

B9. Se preocupa de motivar a sus estudiantes y mantener su interés por la asignatura

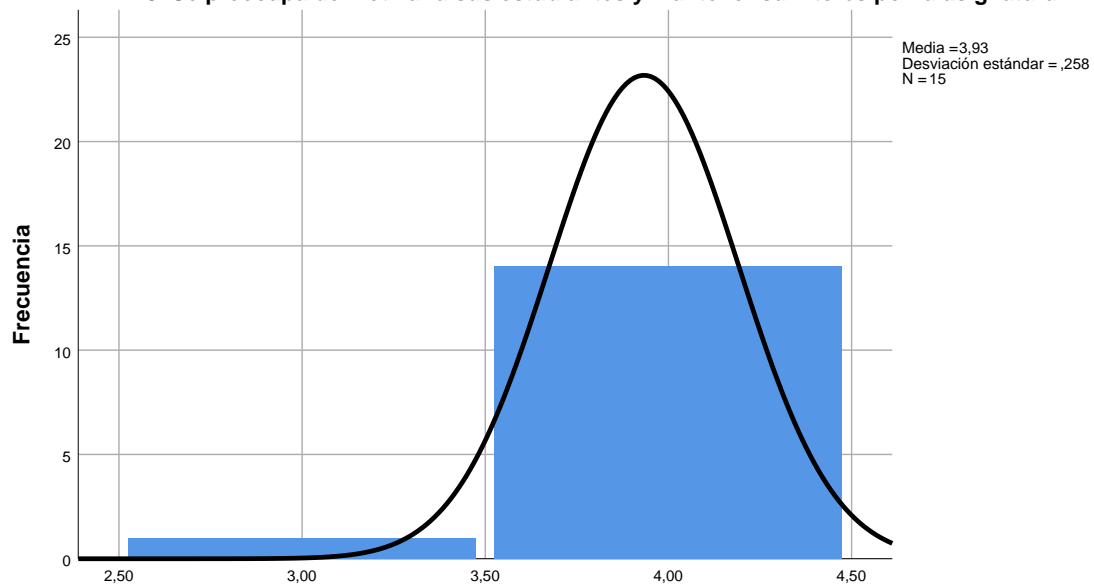

B9. Se preocupa de motivar a sus estudiantes y mantener su interés por la asignatura

B10. Explora las posibilidades de que sus estudiantes se beneficien de ayudas, recursos, especialistas, y contactos con instituciones y servicios

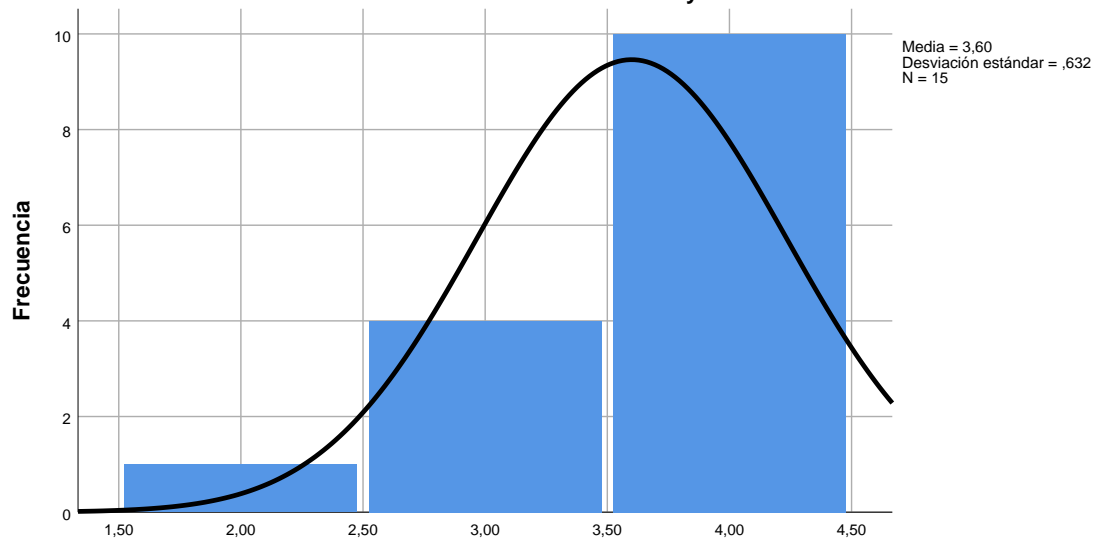

B10. Explora las posibilidades de que sus estudiantes se beneficien de ayudas, recursos, especialistas, y contactos con instituciones y servicios

C1. Conoce bien su área de conocimiento y su contexto de trabajo (universidad, centro)

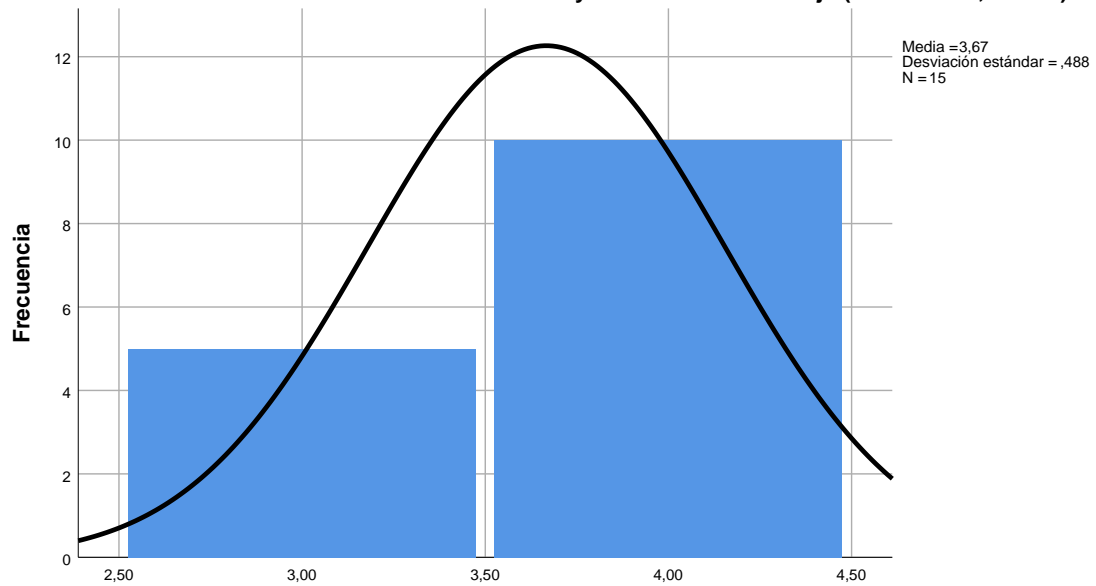

C1. Conoce bien su área de conocimiento y su contexto de trabajo (universidad, centro)

C2. Aprovecha los conocimientos que le proporcionan las tareas de gestión e investigación para mejorar su docencia

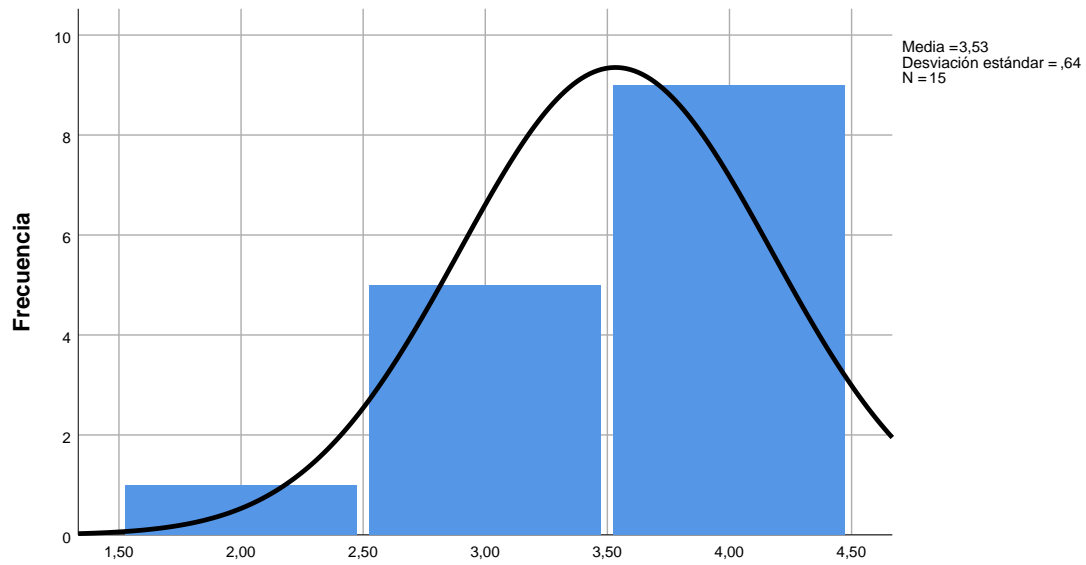

C2. Aprovecha los conocimientos que le proporcionan las tareas de gestión e investigación para mejorar su docencia

C3. Se coordina con los compañeros que imparten la misma asignatura u otras con ella relacionada

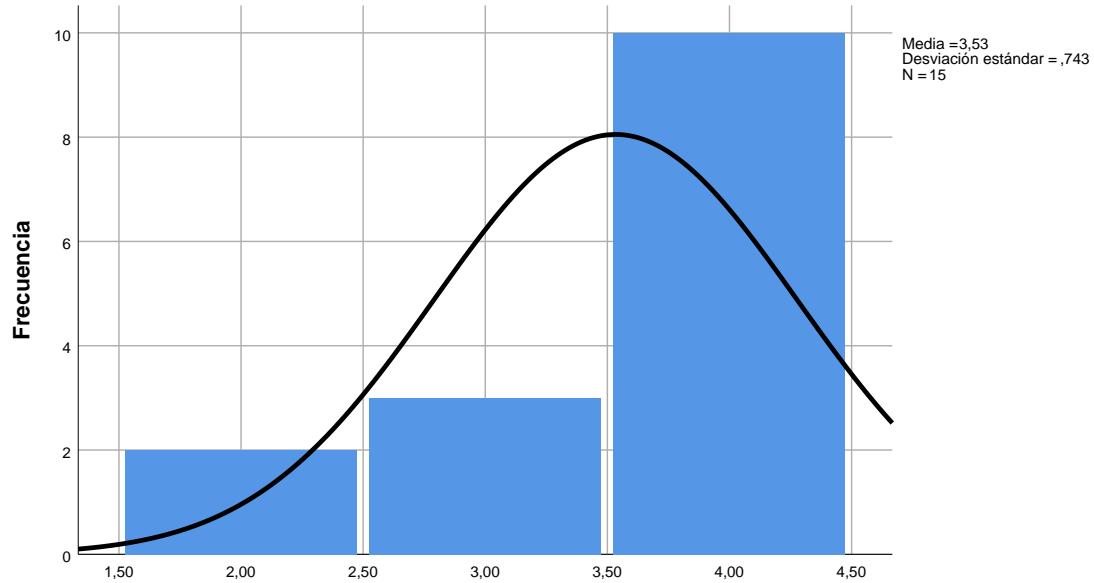

C3. Se coordina con los compañeros que imparten la misma asignatura u otras con ella relacionada

C4. Se preocupa de ofrecer una enseñanza de calidad, aunque no se le reconozca lo suficiente

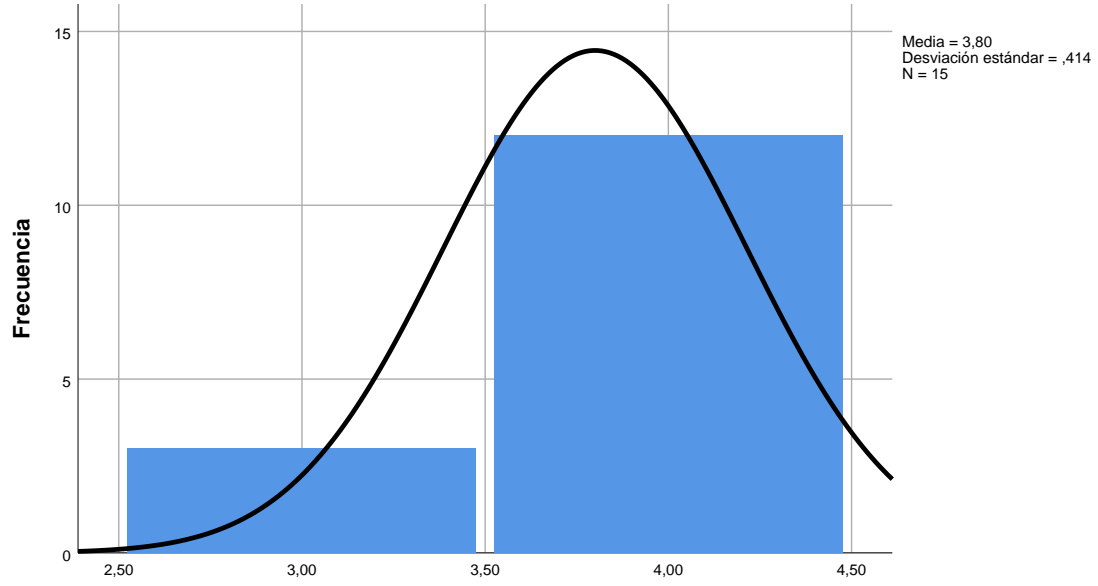

C4. Se preocupa de ofrecer una enseñanza de calidad, aunque no se le reconozca lo suficiente

C5. Se crece ante los obstáculos que dificultan su desarrollo profesional

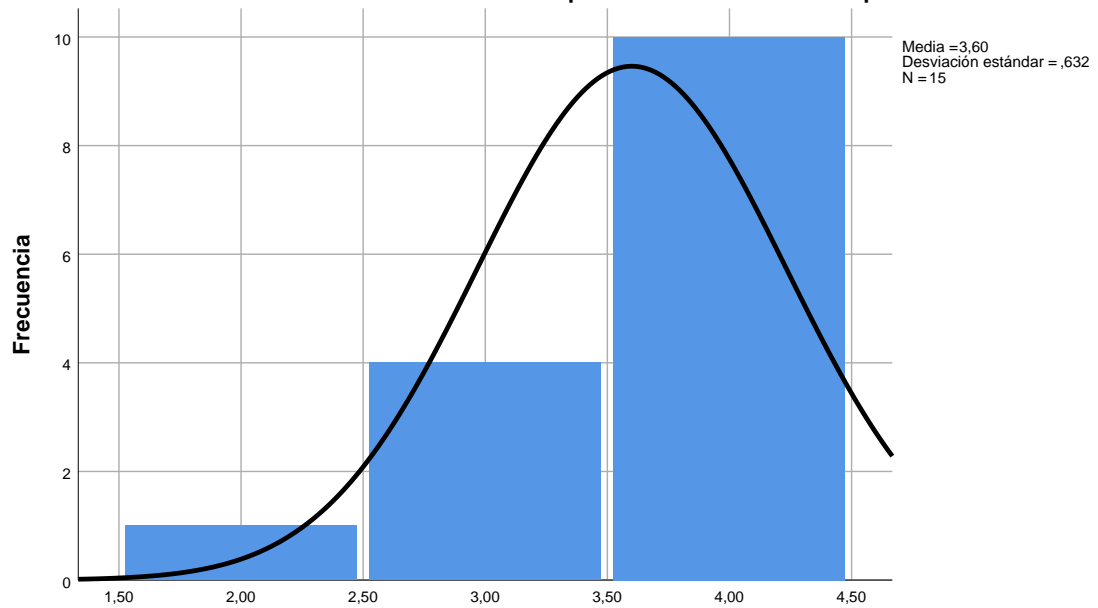

C5. Se crece ante los obstáculos que dificultan su desarrollo profesional

C6. Se muestra flexible ante los cambios de asignaturas a impartir

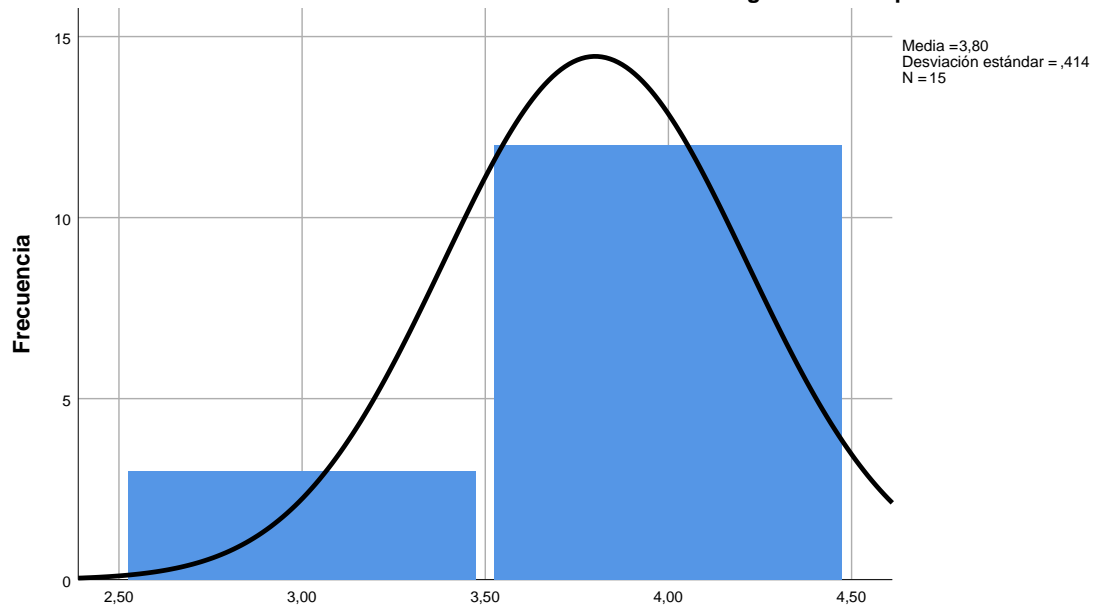

C6. Se muestra flexible ante los cambios de asignaturas a impartir

C7. Antepone la formación de los estudiantes a otros intereses institucionales

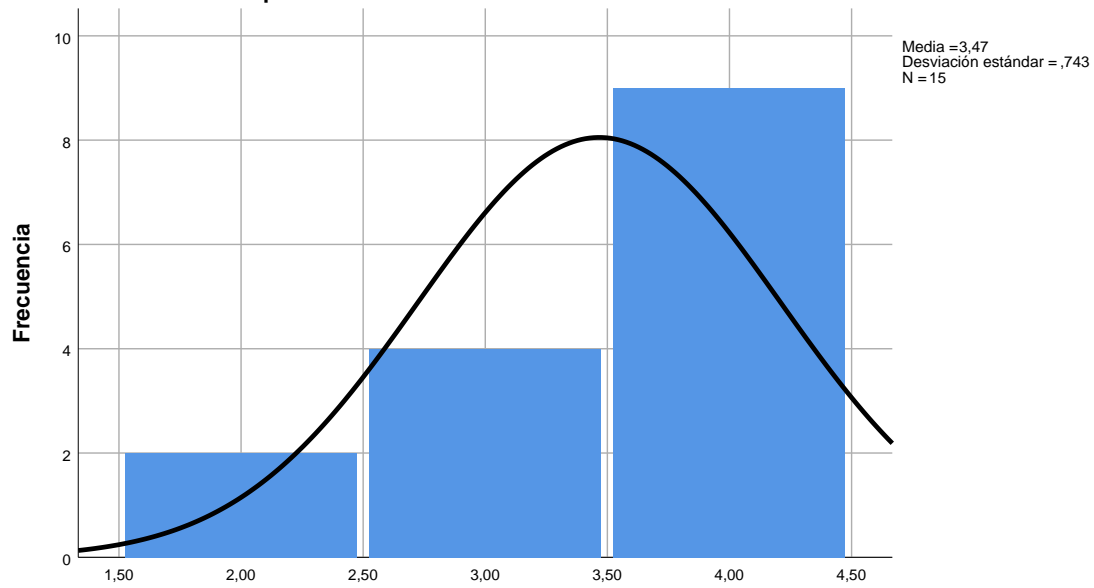

C7. Antepone la formación de los estudiantes a otros intereses institucionales

C8. Se preocupa por las relaciones humanas y por crear un buen clima en sus clases

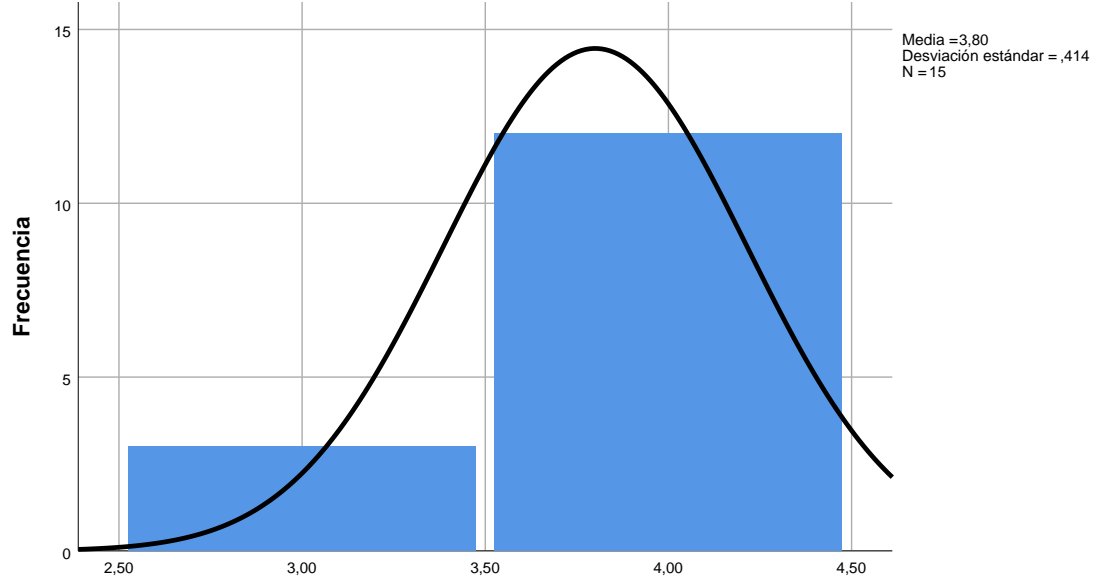

C8. Se preocupa por las relaciones humanas y por crear un buen clima en sus clases

C9. Compagina sus tareas docentes con las de investigación

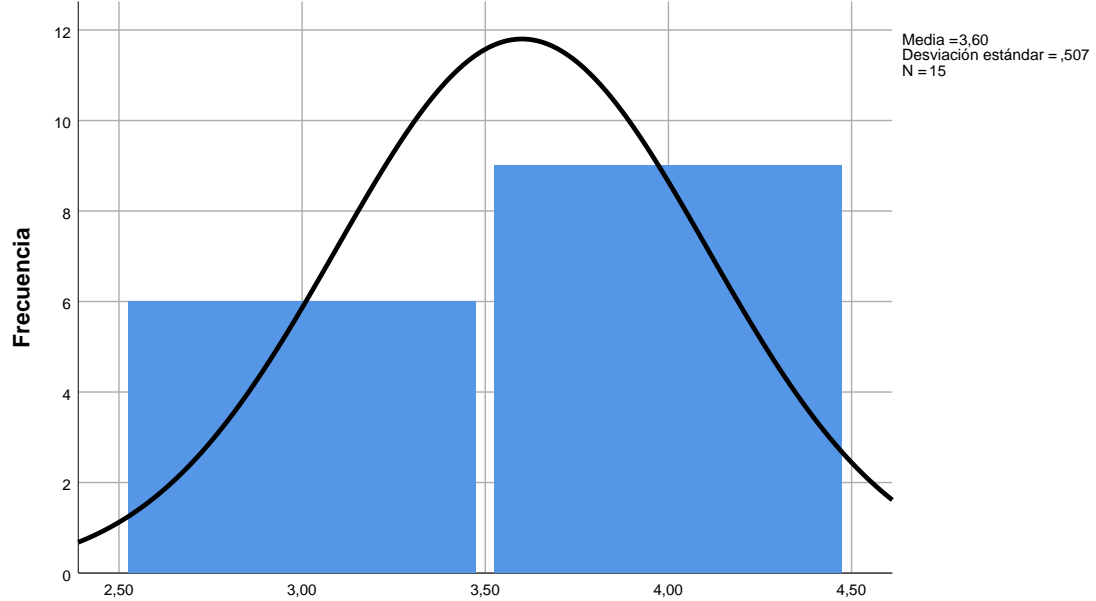

C9. Compagina sus tareas docentes con las de investigación

C10. Establece conexiones entre el mundo profesional y el universitario

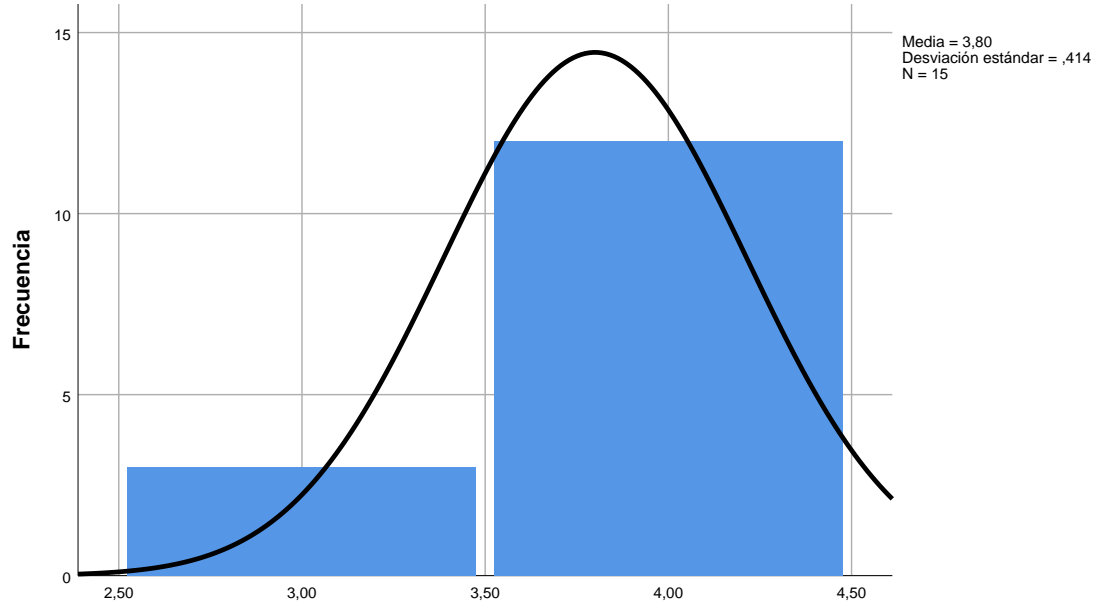

C10. Establece conexiones entre el mundo profesional y el universitario

D1. Actualiza regularmente la programación de las asignaturas

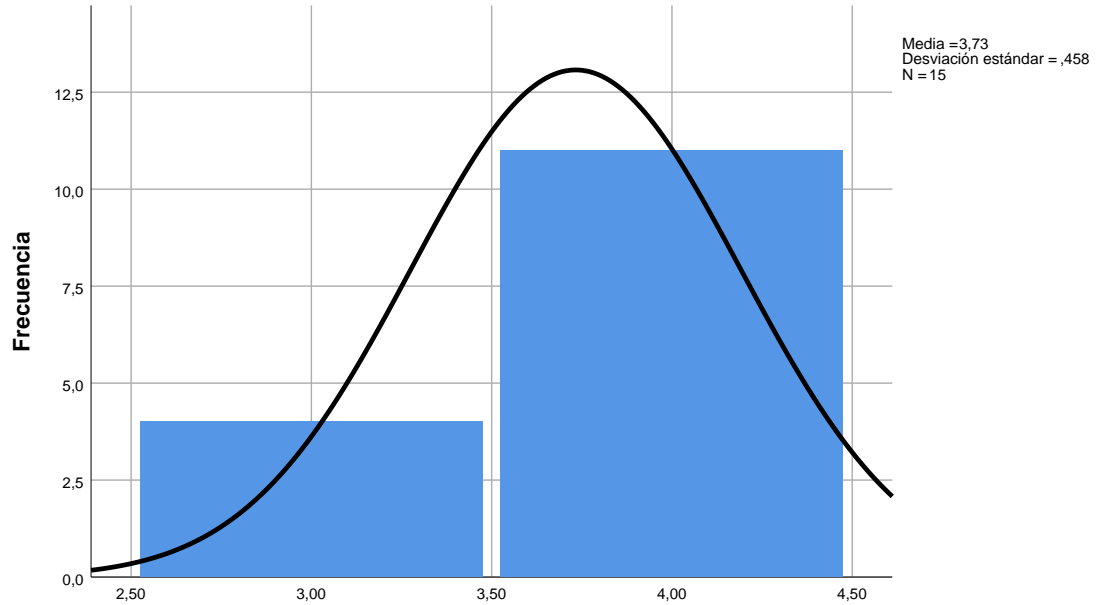

D1. Actualiza regularmente la programación de las asignaturas

D2. Diseña prácticas que desarrollan la creatividad y los valores de los estudiantes

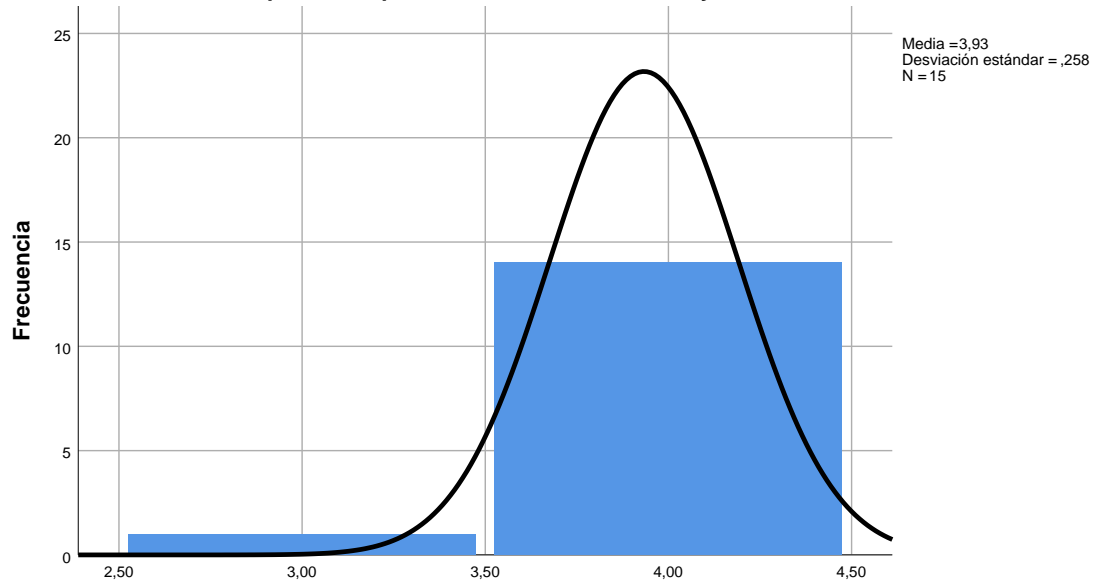

D2. Diseña prácticas que desarrollan la creatividad y los valores de los estudiantes

D3. Selecciona referencias bibliográficas de fácil acceso para los estudiantes

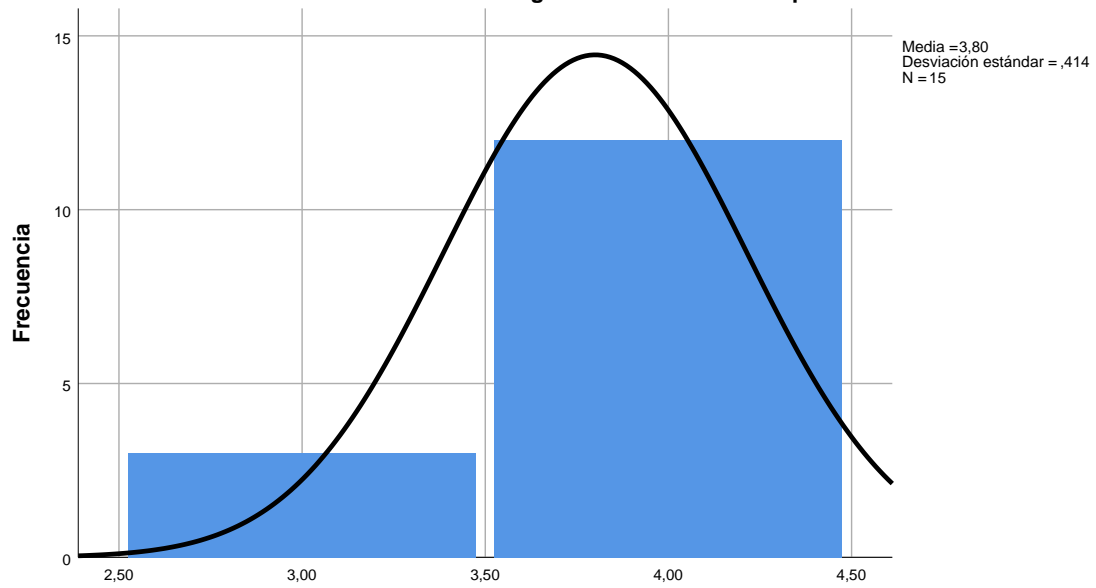

D3. Selecciona referencias bibliográficas de fácil acceso para los estudiantes

D4. Formula objetivos y contenidos útiles y diseña actividades sugerentes

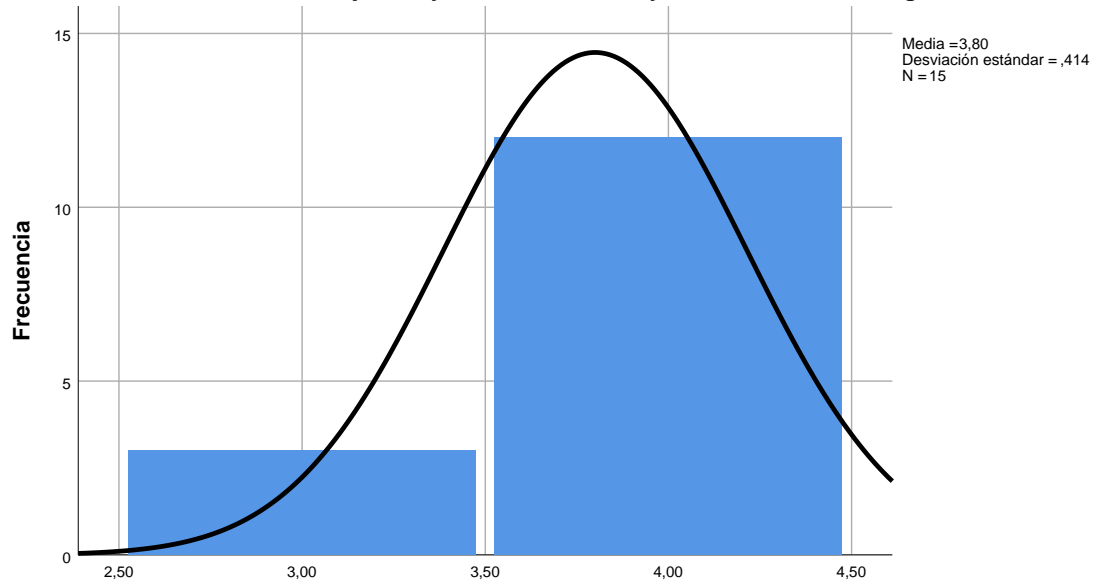

D4. Formula objetivos y contenidos útiles y diseña actividades sugerentes

D5. Adapta su metodología al tamaño y características de los estudiantes

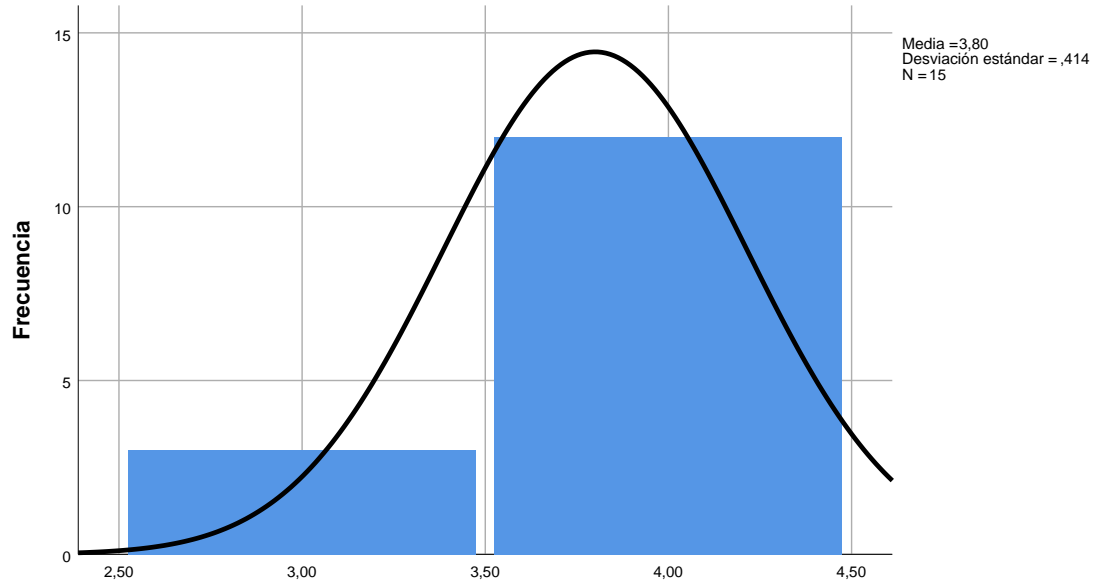

D5. Adapta su metodología al tamaño y características de los estudiantes

D6. Planifica su asignatura y toma decisiones sobre ella en colaboración con sus colegas

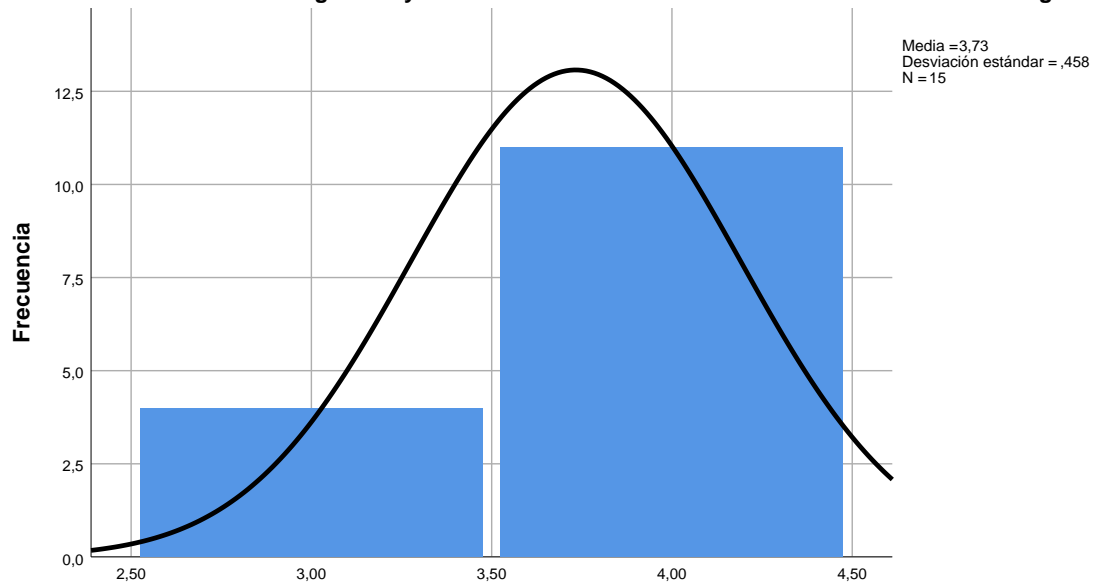

D6. Planifica su asignatura y toma decisiones sobre ella en colaboración con sus colegas

D7. Selecciona conocimientos y actividades por su nivel de complejidad cognitiva

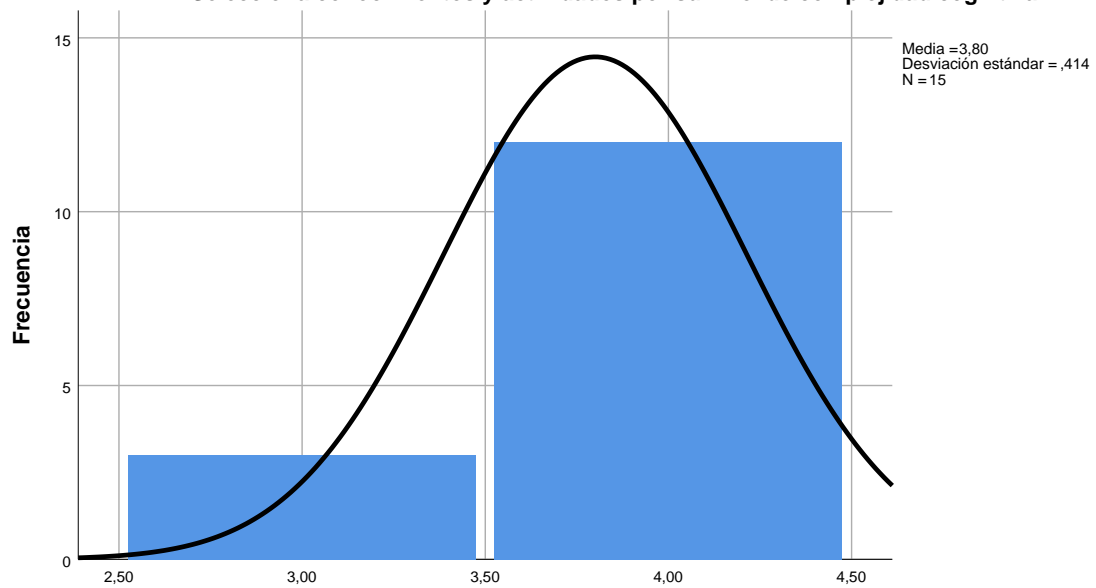

D7. Selecciona conocimientos y actividades por su nivel de complejidad cognitiva

D8. Elabora y utiliza diversos materiales de enseñanza, renovándolos con frecuencia

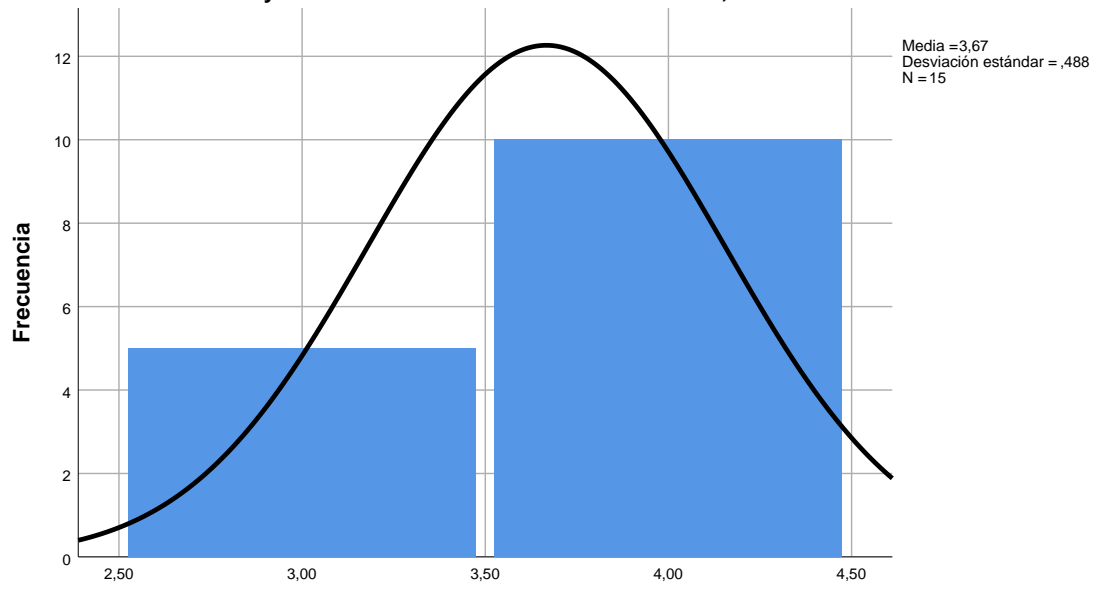

D8. Elabora y utiliza diversos materiales de enseñanza, renovándolos con frecuencia

D9. Prepara actividades prácticas para que los estudiantes 'aprendan haciendo'

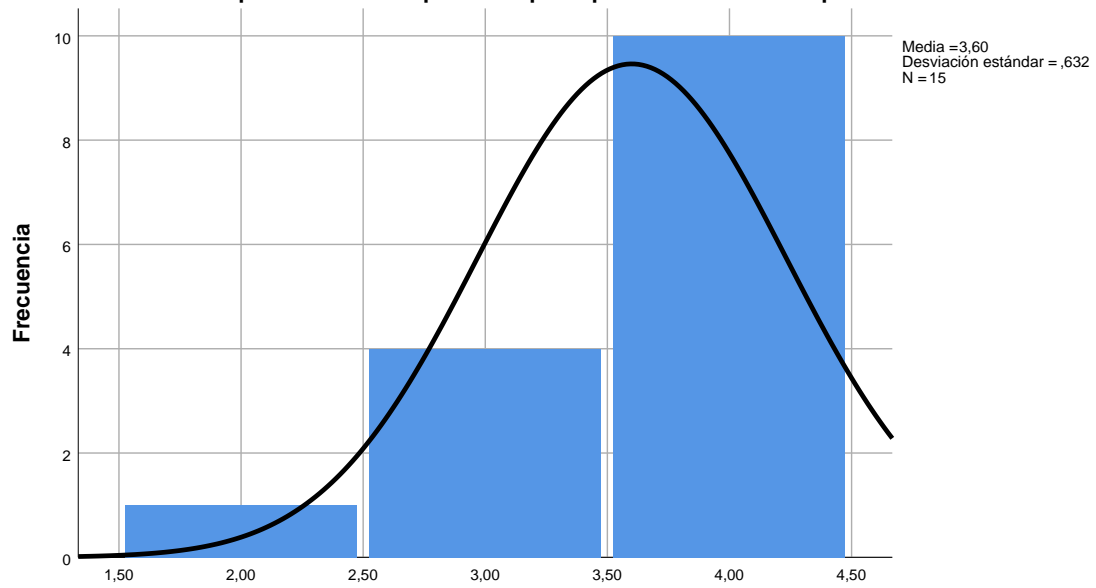

D9. Prepara actividades prácticas para que los estudiantes 'aprendan haciendo'

D10. Programa su asignatura conectando los contenidos teóricos con los prácticos

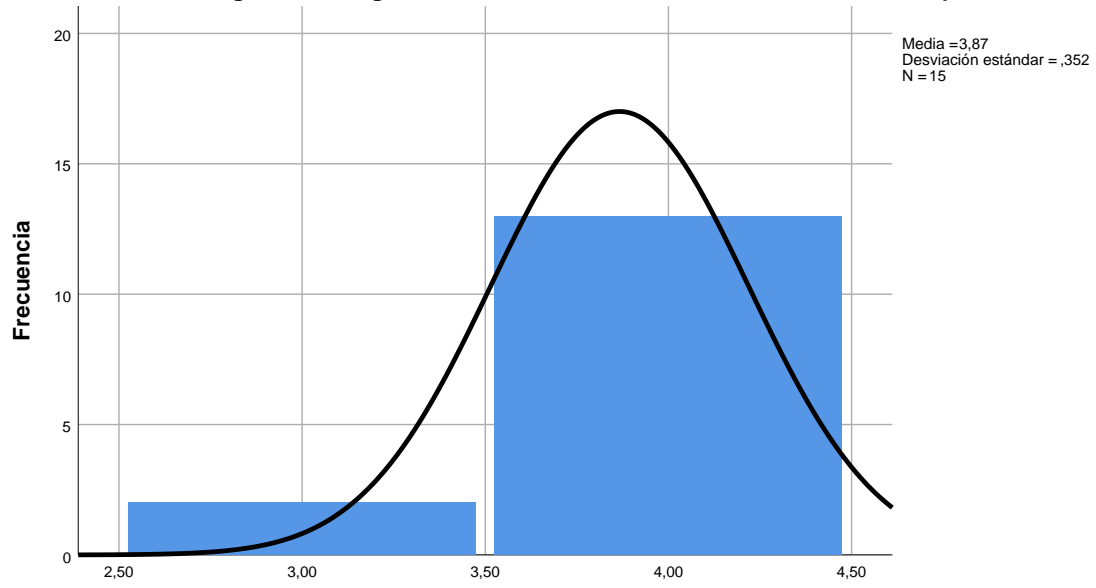

D10. Programa su asignatura conectando los contenidos teóricos con los prácticos

E1. Promueve el juicio crítico, la reflexión, el diálogo y el debate

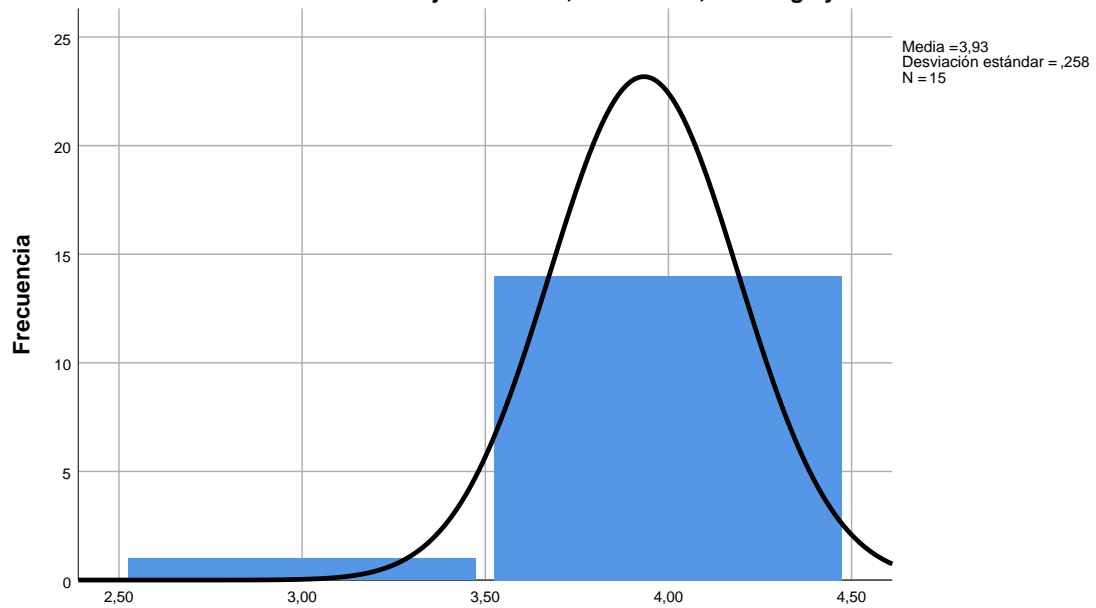

E1. Promueve el juicio crítico, la reflexión, el diálogo y el debate

E2. Se cuestiona la utilidad de las metodologías y busca alternativas con colegas y alumnado

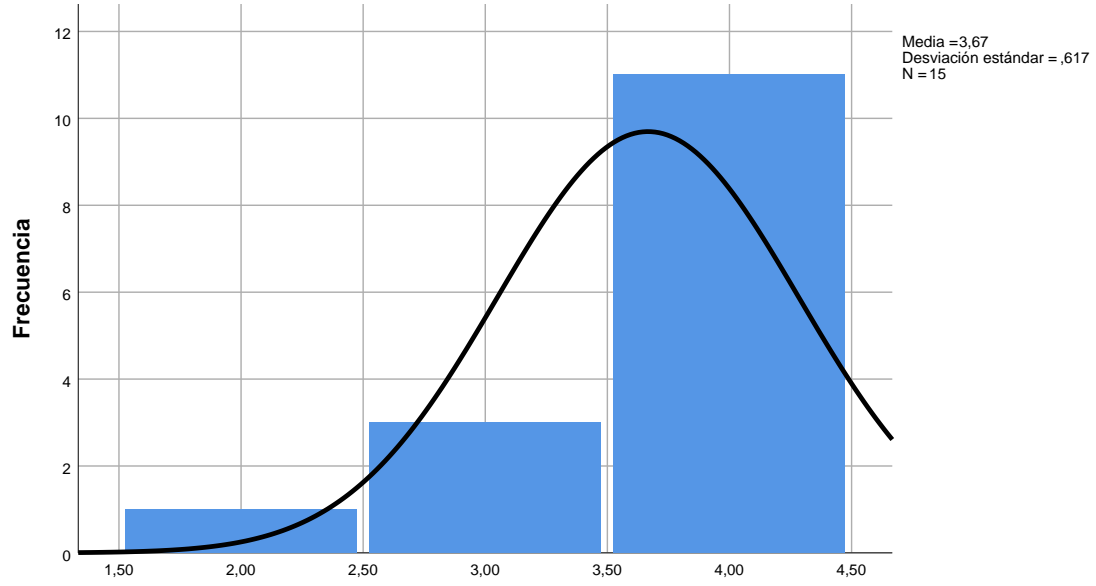

E2. Se cuestiona la utilidad de las metodologías y busca alternativas con colegas y alumnado

E3. Adapta el tiempo, el material y la metodología al interés y dificultad del contenido

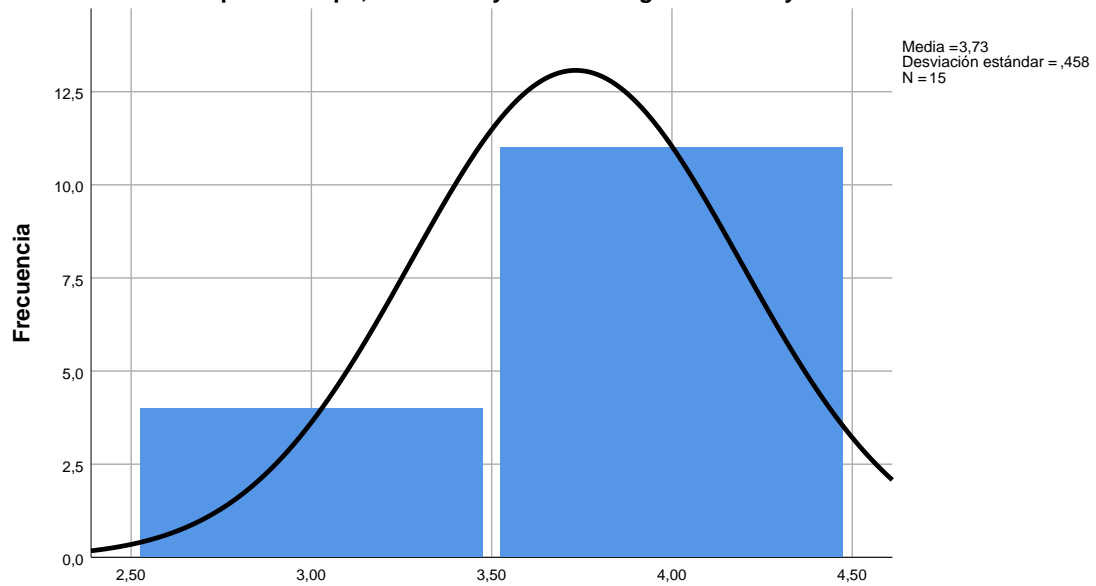

E3. Adapta el tiempo, el material y la metodología al interés y dificultad del contenido

E4. Promueve el desarrollo de variadas destrezas instrumentales

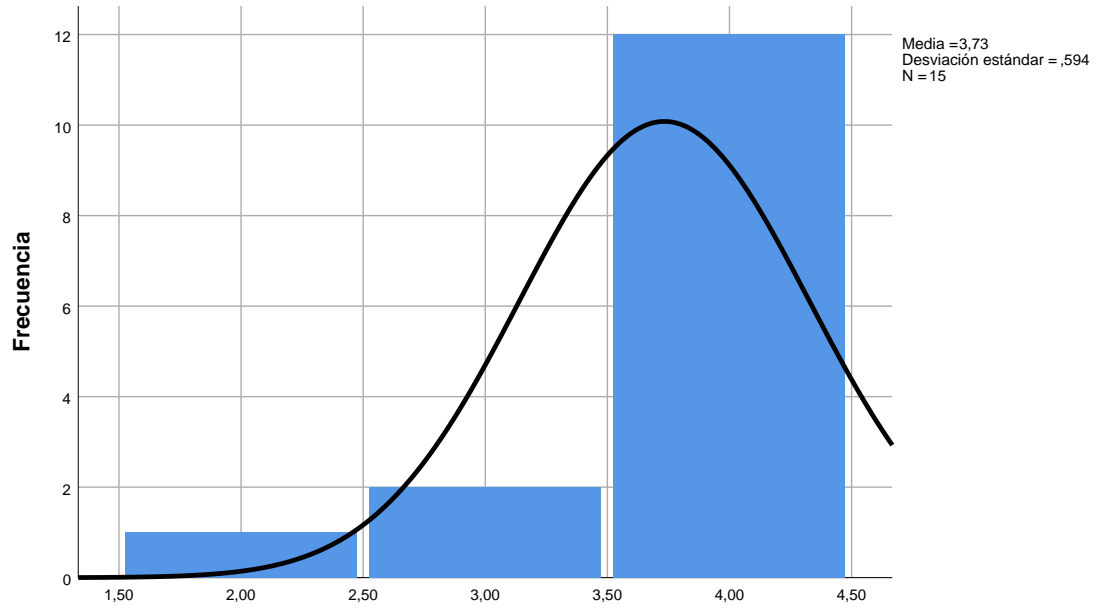

E4. Promueve el desarrollo de variadas destrezas instrumentales

E5. Ofrece ordenadamente la información usando resúmenes, gráficos o esquemas

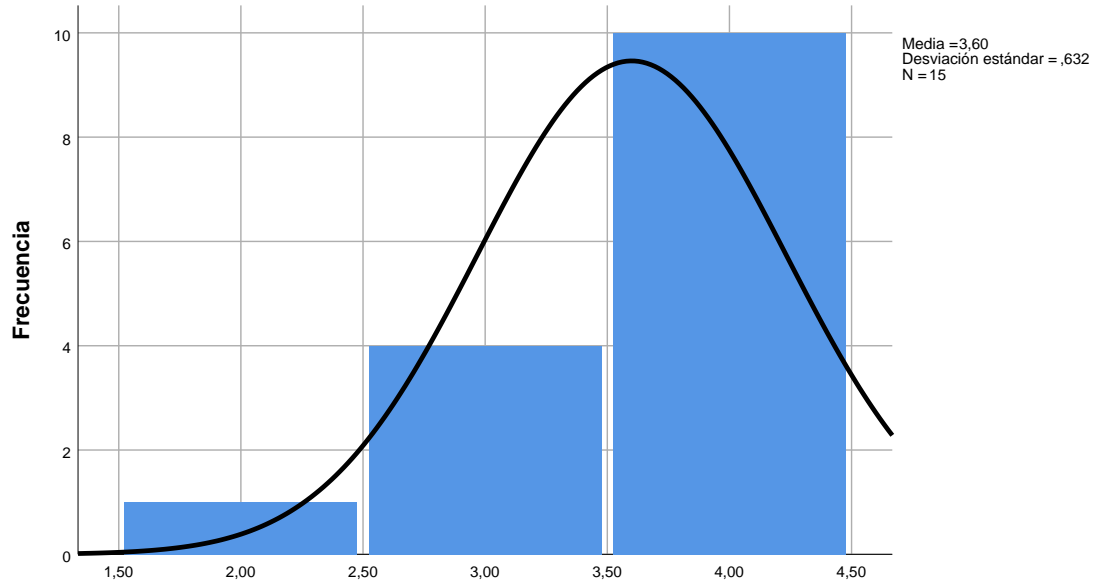

E5. Ofrece ordenadamente la información usando resúmenes, gráficos o esquemas

E6. Establece relaciones de cordialidad, cercanía y buen humor sin dejar de lado la exigencia

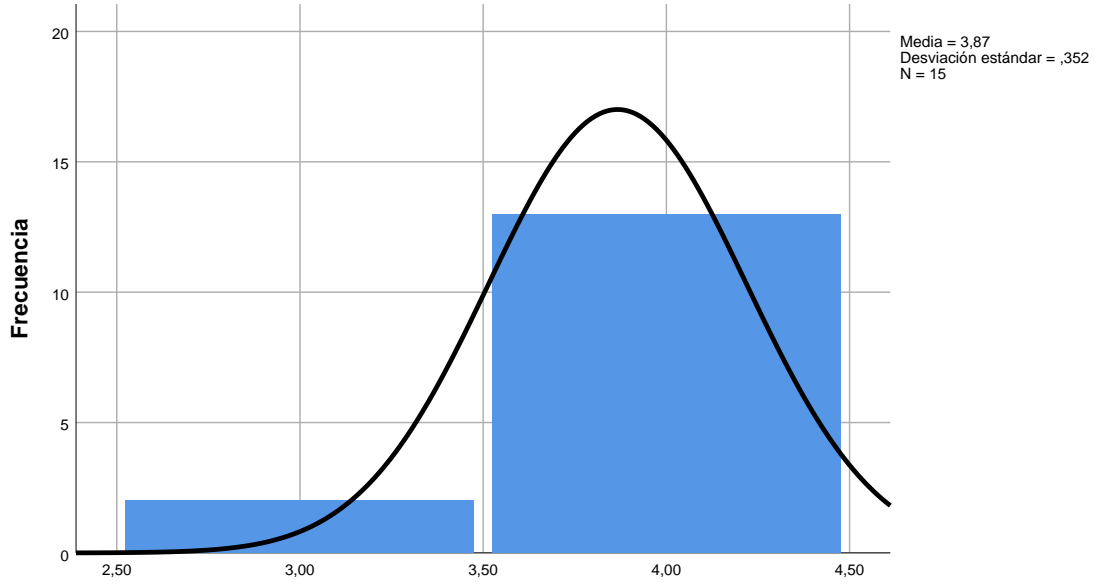

E6. Establece relaciones de cordialidad, cercanía y buen humor sin dejar de lado la exigencia

E7. Se apasiona con su profesión y transmite esa pasión al alumnado

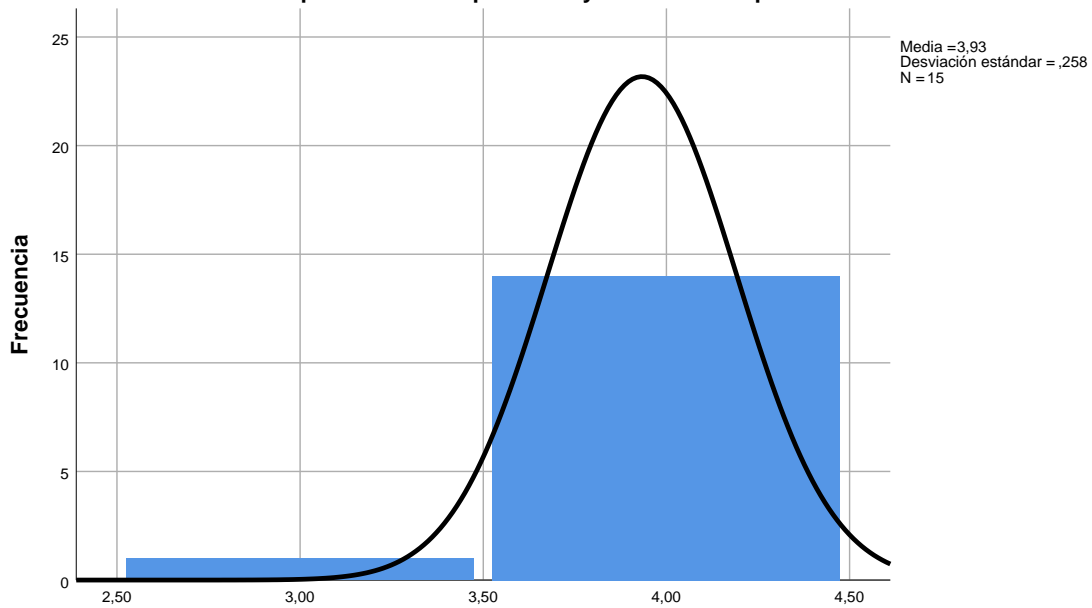

E7. Se apasiona con su profesión y transmite esa pasión al alumnado

E8. Anima a los estudiantes a que exploren, conecten ideas, y resuelvan problemas

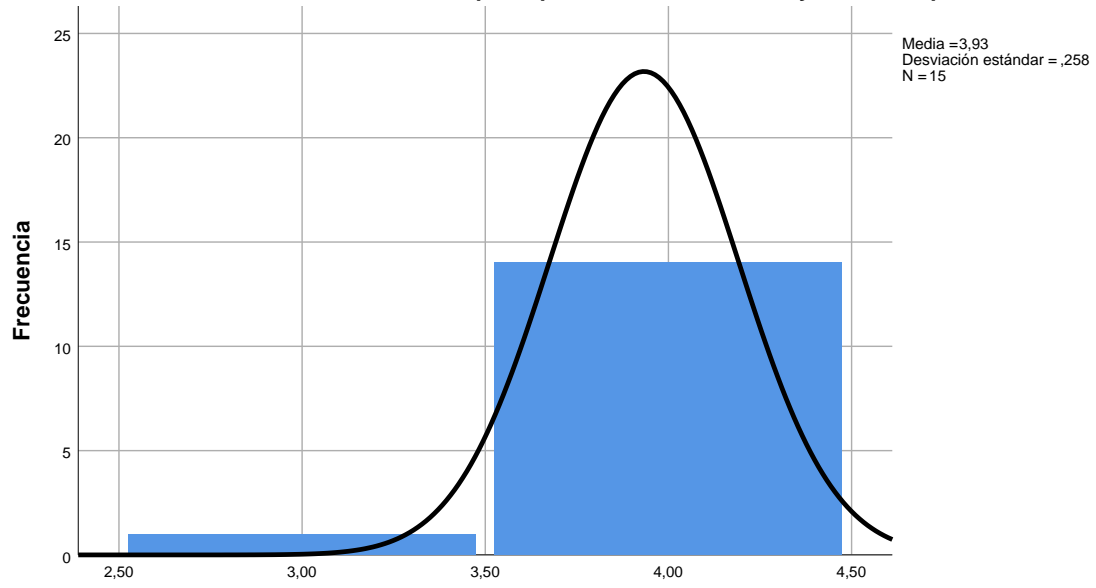

E8. Anima a los estudiantes a que exploren, conecten ideas, y resuelvan problemas

E9. Vincula la nueva información con lo aprendido previamente y con otras materias o campos

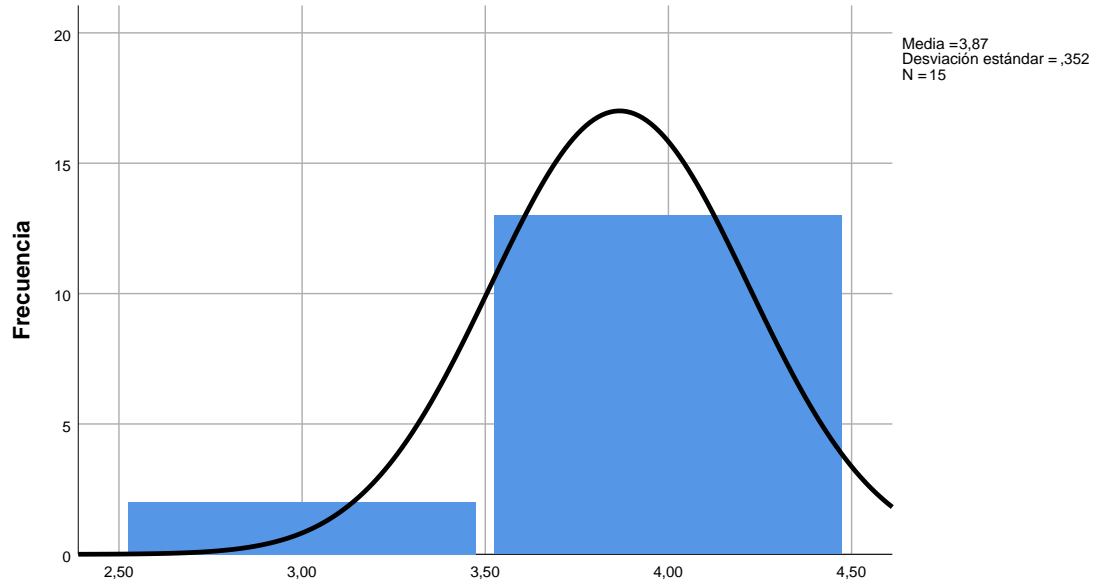

E9. Vincula la nueva información con lo aprendido previamente y con otras materias o campos

E10. Utiliza materiales novedosos, recursos didácticos variados y TIC

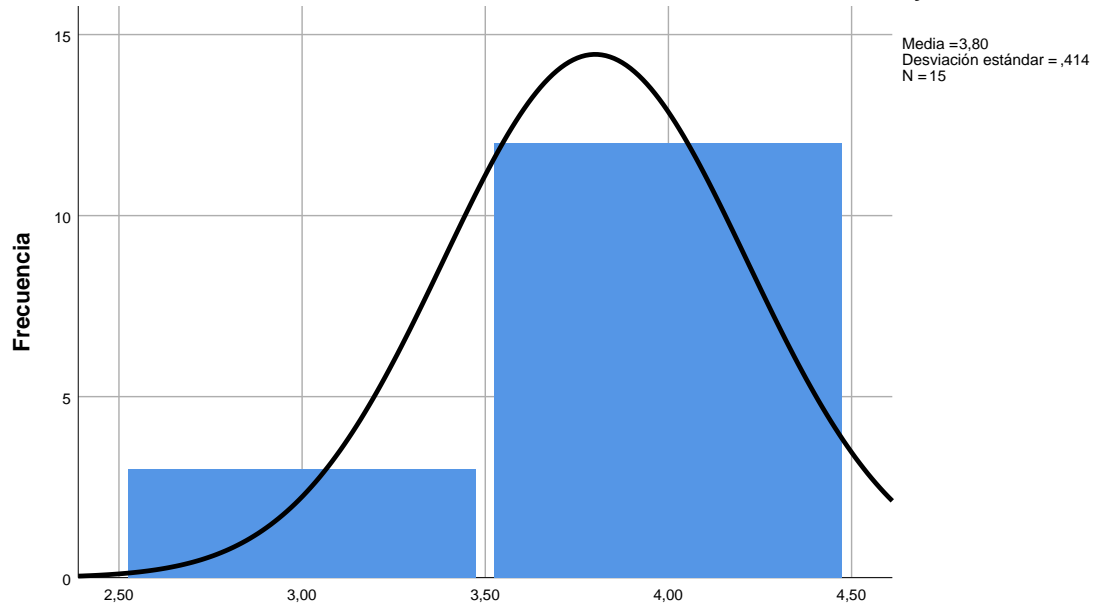

E10. Utiliza materiales novedosos, recursos didácticos variados y TIC

F1. Crea un ambiente de cordialidad y comunicación fluida con su alumnado

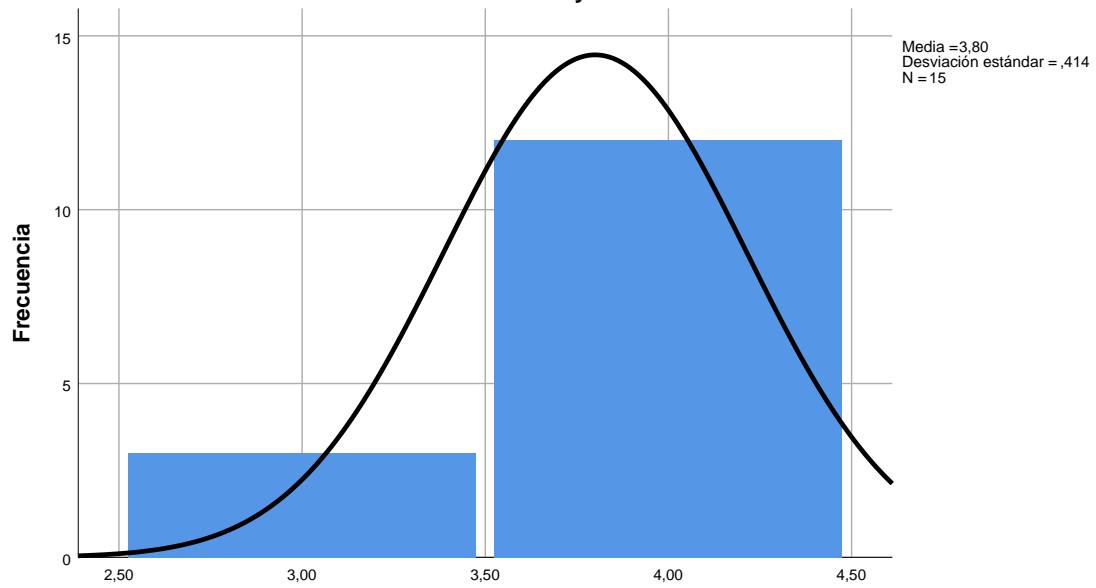

F1. Crea un ambiente de cordialidad y comunicación fluida con su alumnado

F2. Estimula el debate sobre los proyectos de trabajo y actividades prácticas

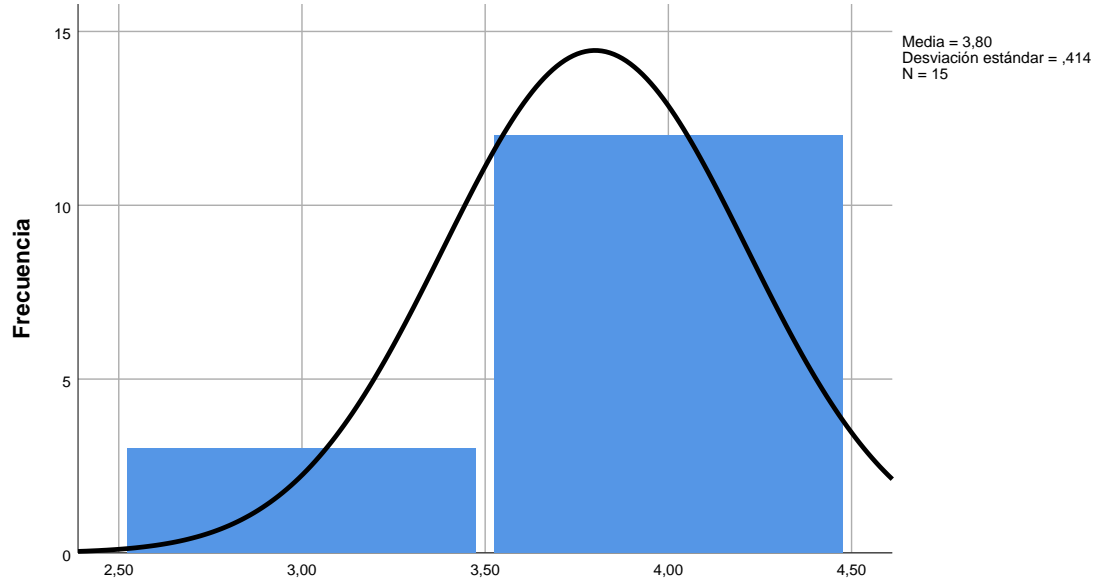

F2. Estimula el debate sobre los proyectos de trabajo y actividades prácticas

F3. Proporciona a sus estudiantes información sobre su proceso de aprendizaje

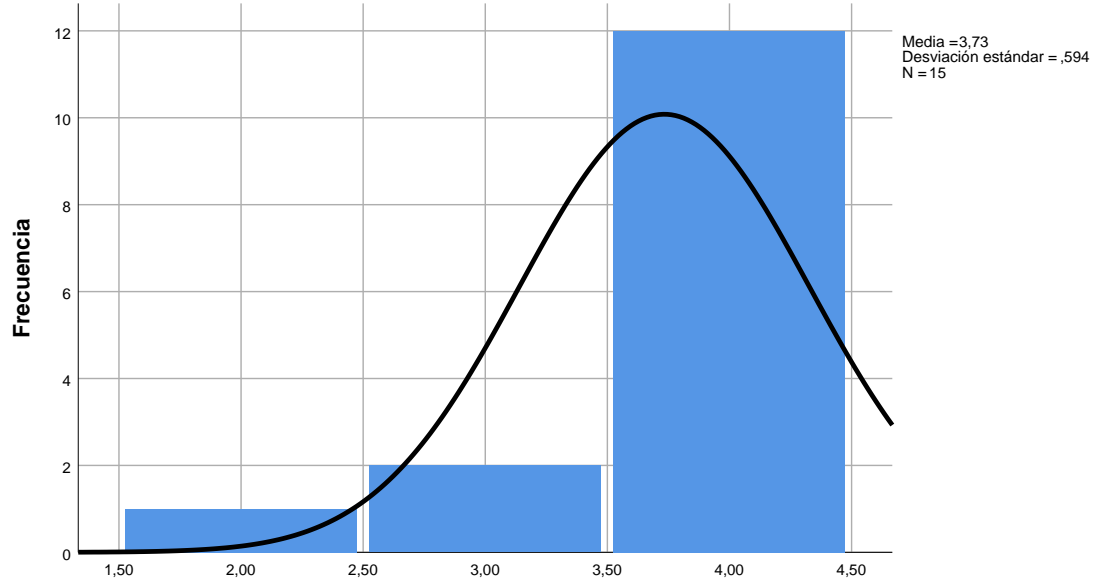

F3. Proporciona a sus estudiantes información sobre su proceso de aprendizaje

F4. Pone en relación a sus estudiantes con especialistas que puedan complementar la formación

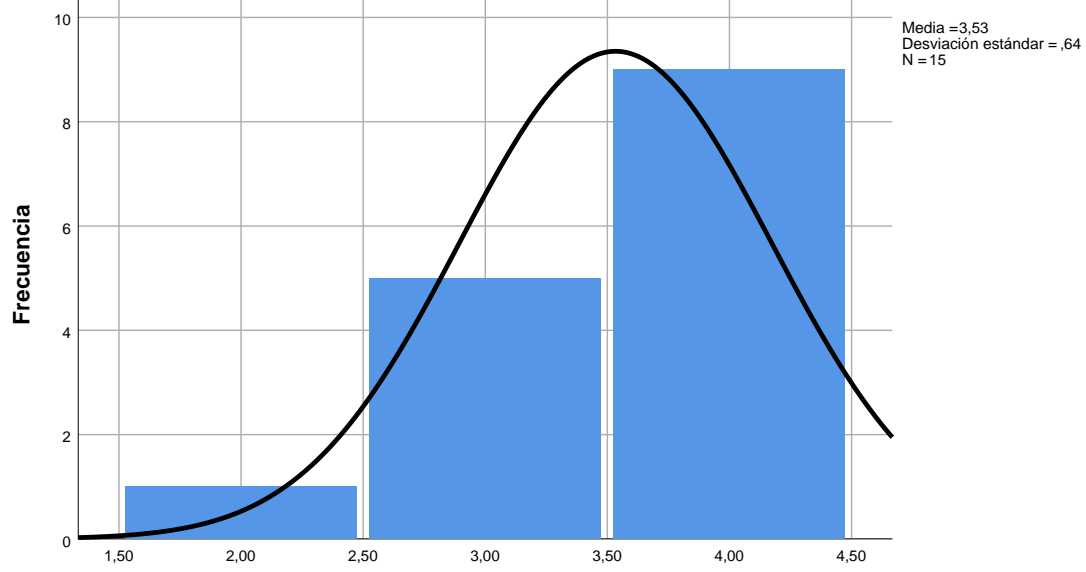

F4. Pone en relación a sus estudiantes con especialistas que puedan complementar la formación

F5. Discute con los estudiantes éxitos y problemas de innovaciones en su docencia

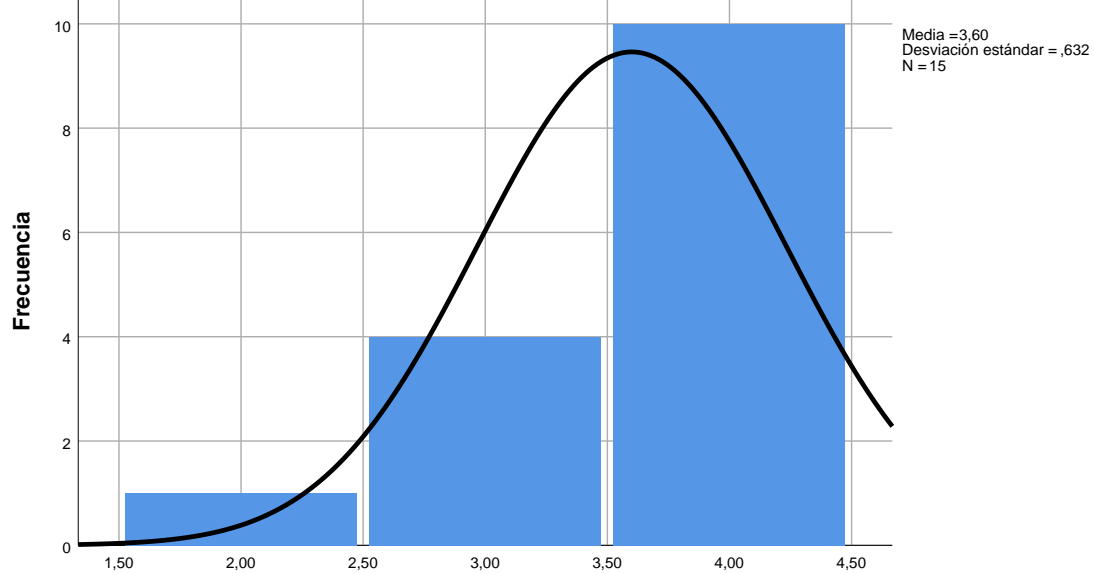

F5. Discute con los estudiantes éxitos y problemas de innovaciones en su docencia

F6. Se preocupa de encontrar nueva información sobre la materia usando medios tecnológicos

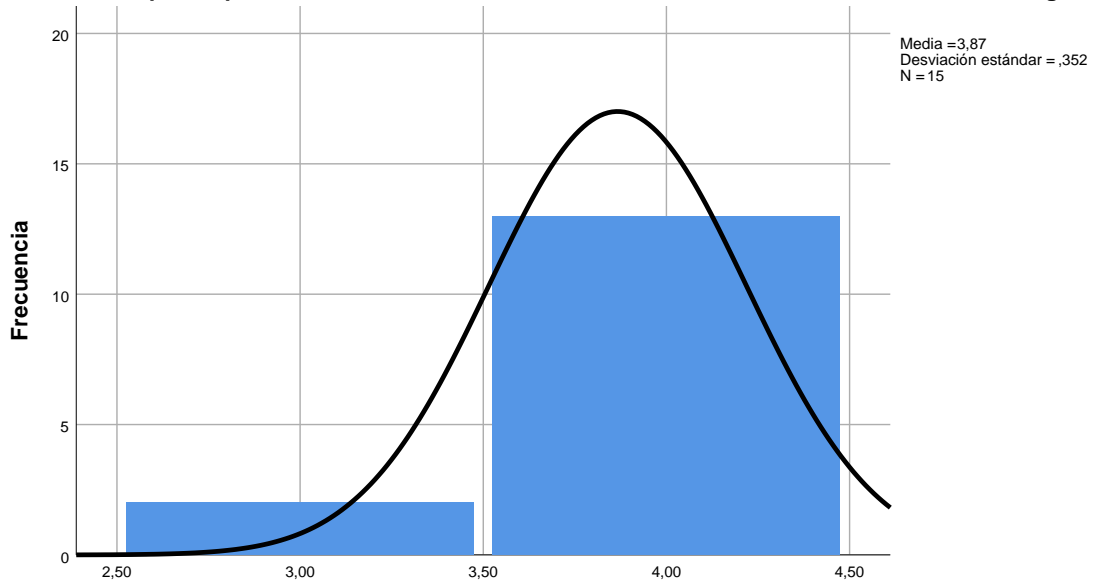

F6. Se preocupa de encontrar nueva información sobre la materia usando medios tecnológicos

F7. Promueve el cuestionamiento y considera las respuestas y aportaciones de sus estudiantes

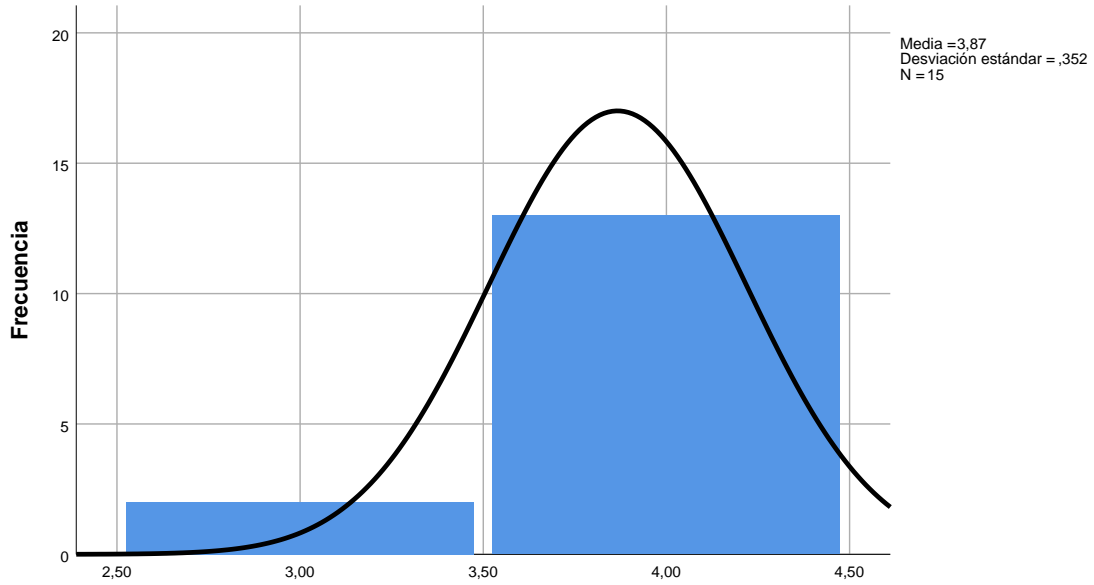

F7. Promueve el cuestionamiento y considera las respuestas y aportaciones de sus estudiantes

F8. Estimula a sus estudiantes con múltiples perspectivas e ideas controvertidas

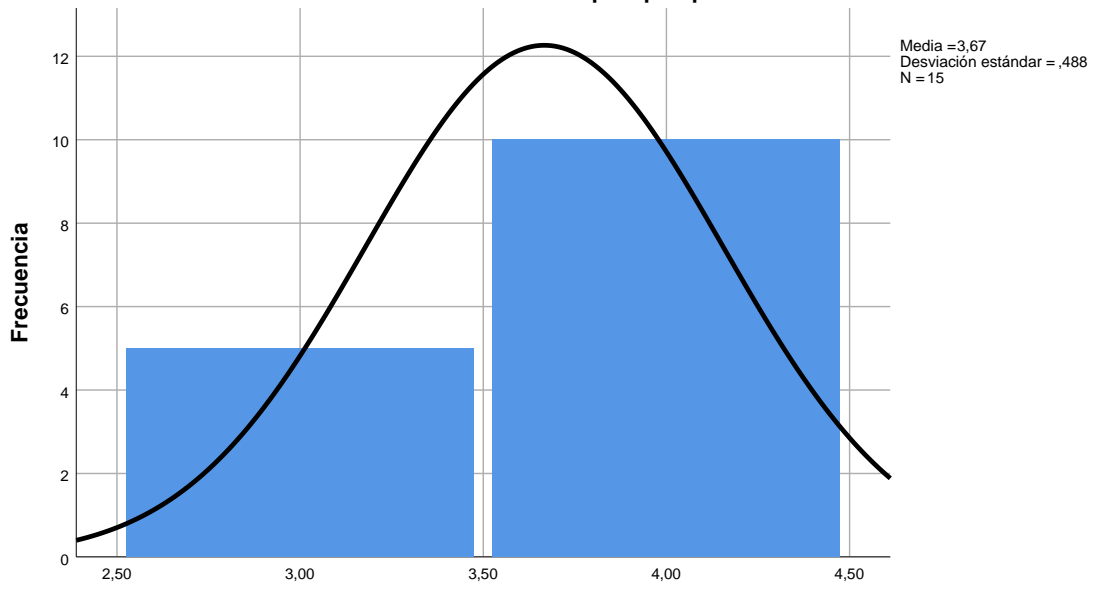

F8. Estimula a sus estudiantes con múltiples perspectivas e ideas controvertidas

F9. Se asegura de haber sido entendido por sus estudiantes

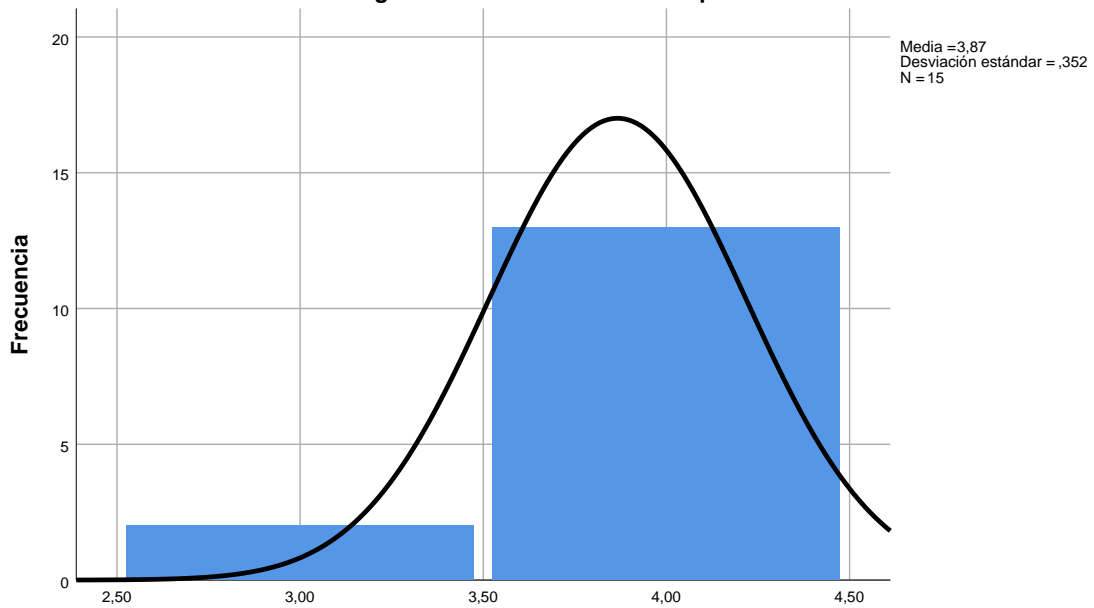

F9. Se asegura de haber sido entendido por sus estudiantes

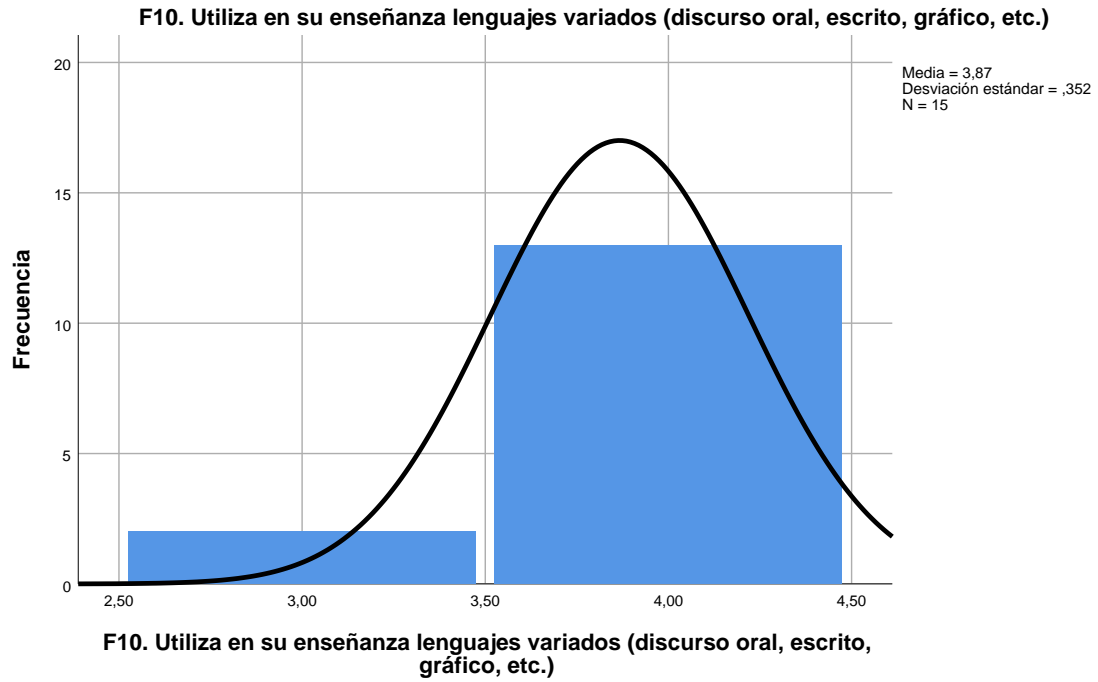

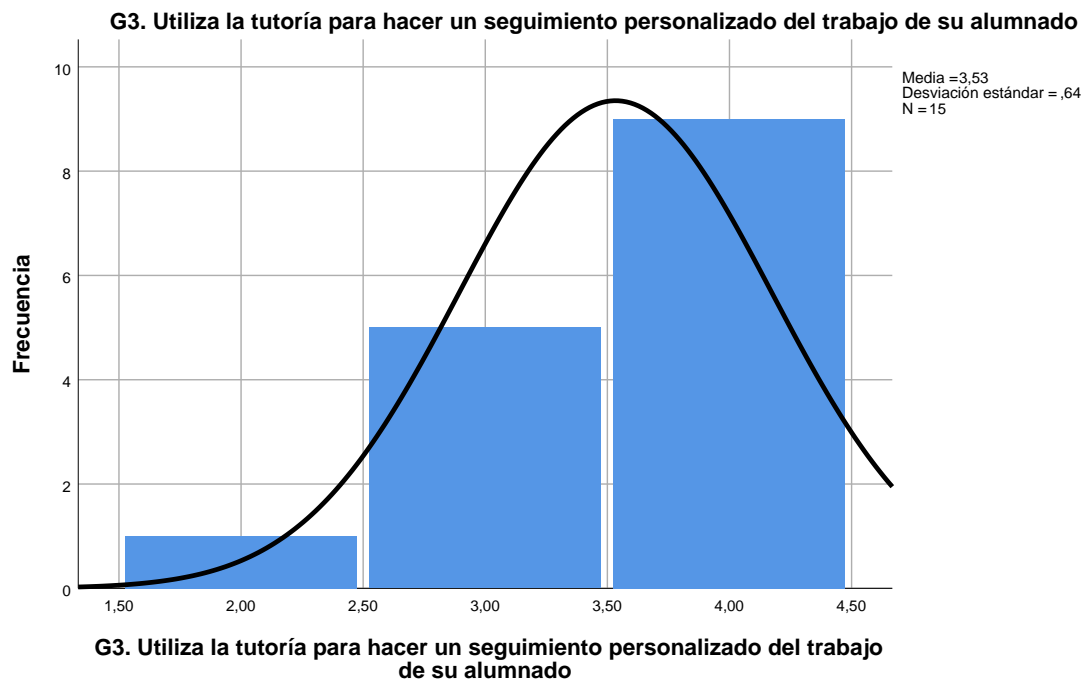
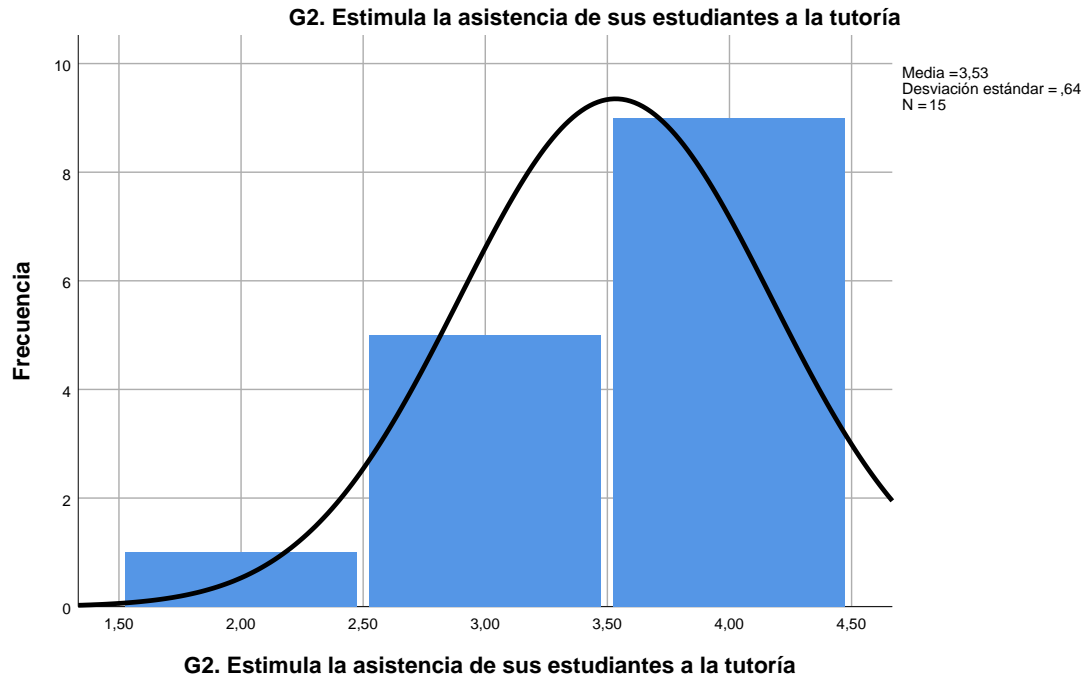

G4. Usa la tutoría para controlar de forma personalizada el progreso de sus estudiantes

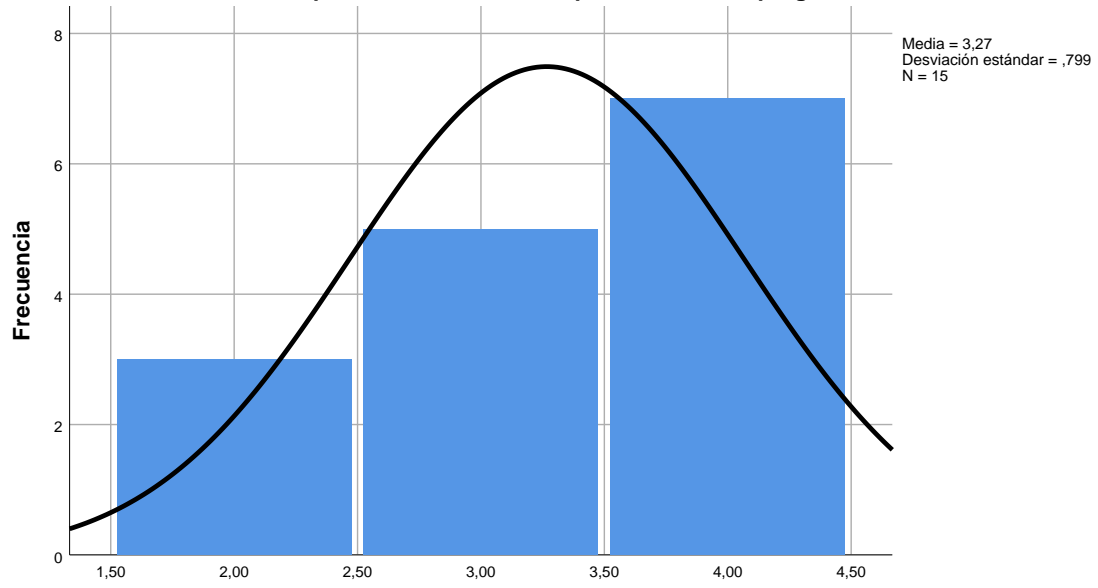

G4. Usa la tutoría para controlar de forma personalizada el progreso de sus estudiantes

G5. Utiliza la tutoría para atender situaciones personales de sus estudiantes

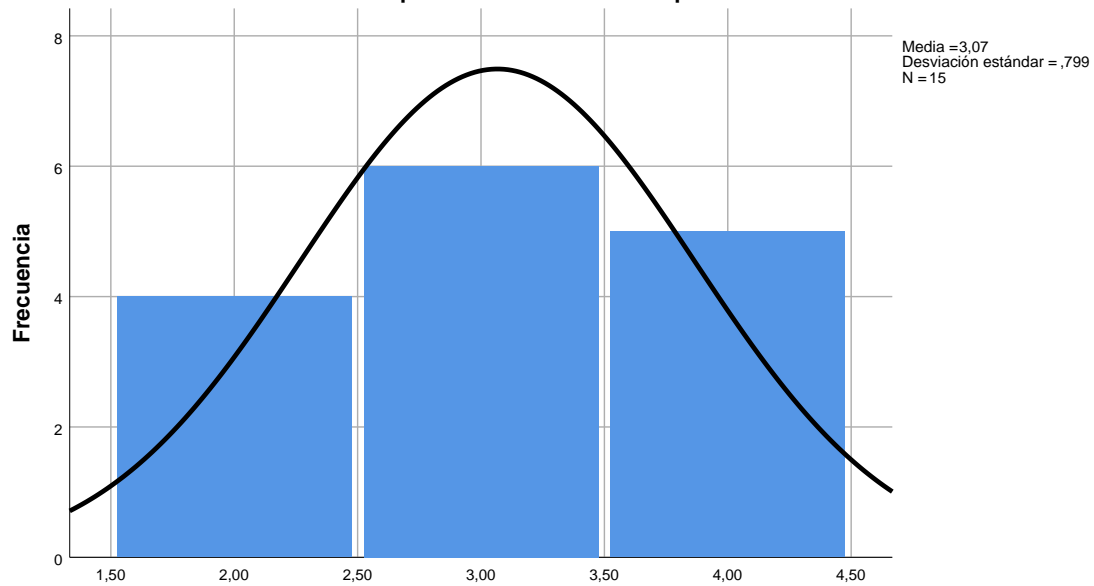

G5. Utiliza la tutoría para atender situaciones personales de sus estudiantes

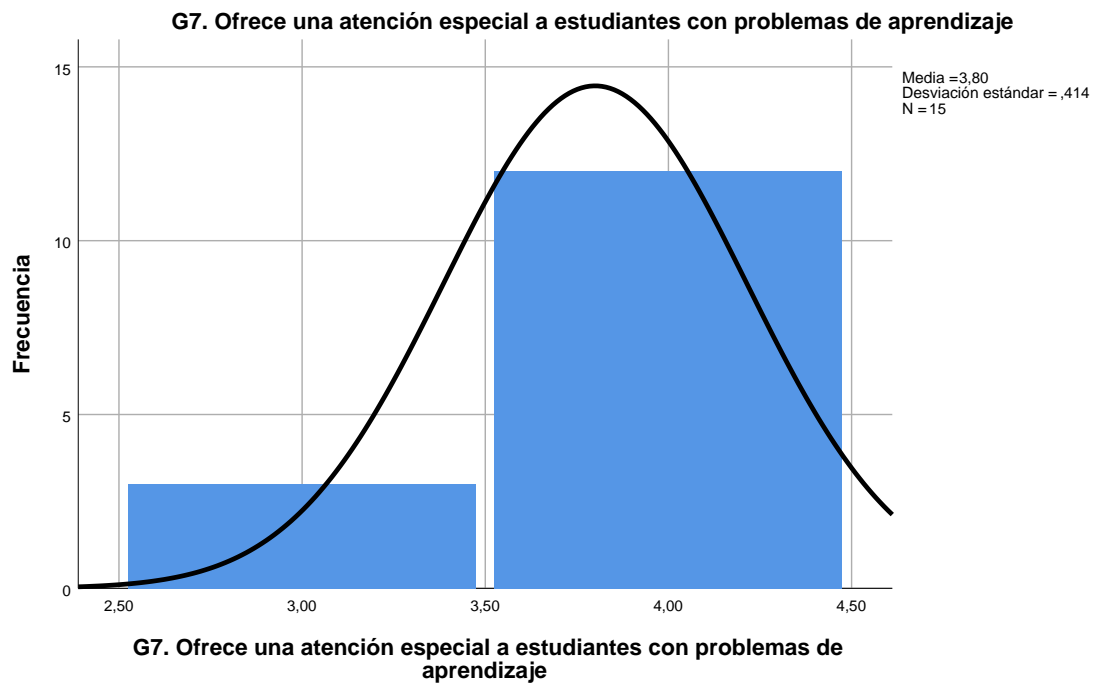
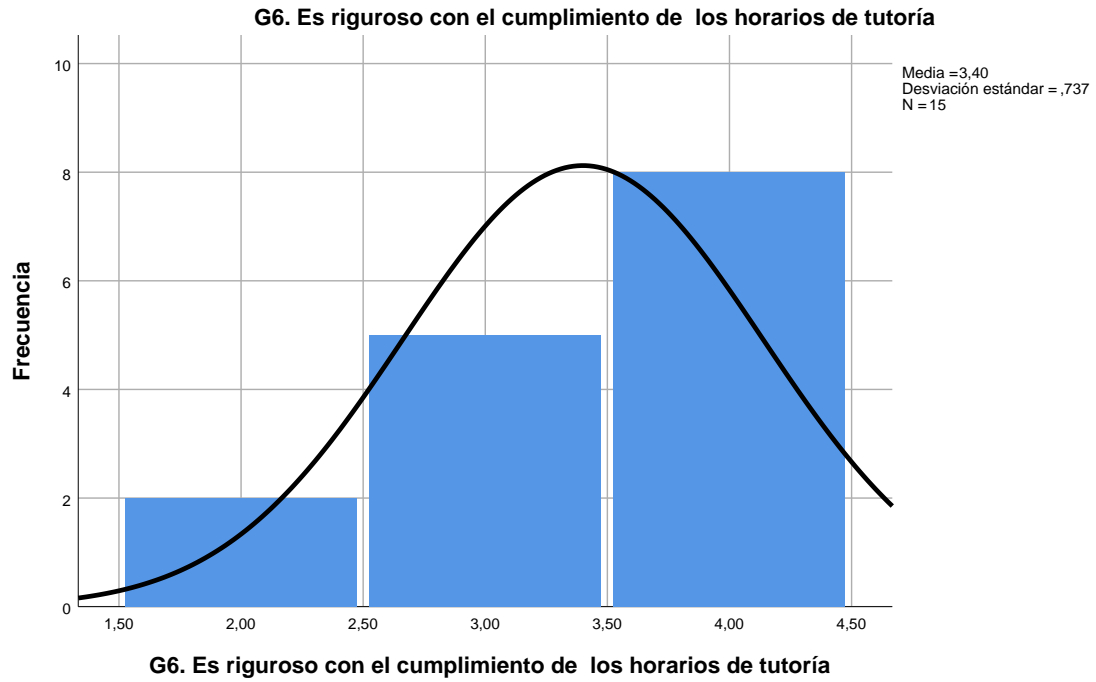

G8. Se asegura de que el alumnado que tenga dificultades encuentre ayuda tutorial

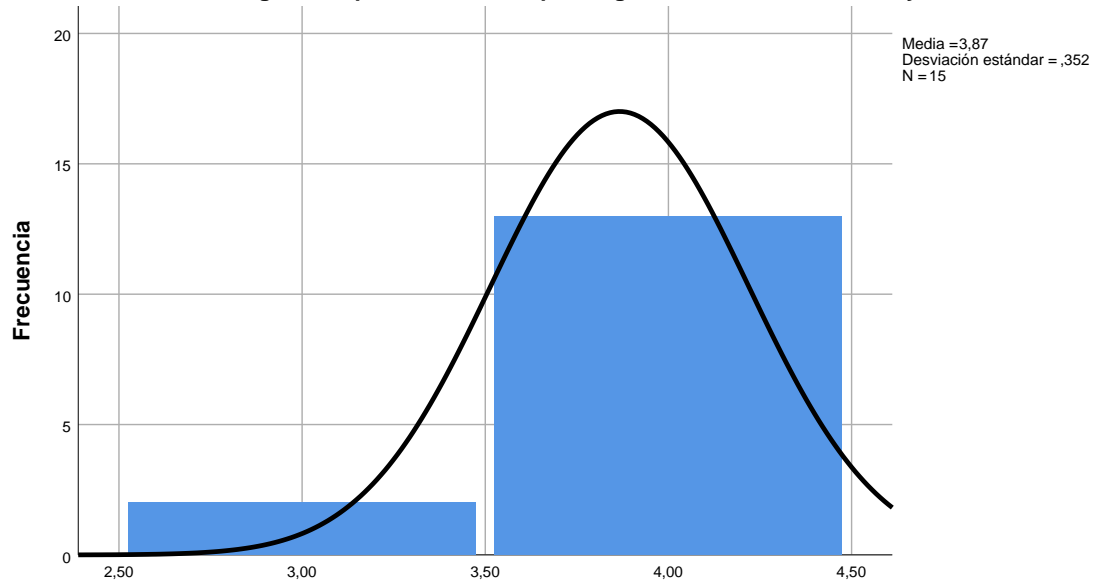

G8. Se asegura de que el alumnado que tenga dificultades encuentre ayuda tutorial

G9. Utiliza la entrevista en grupo para tutorizar los trabajos colectivos

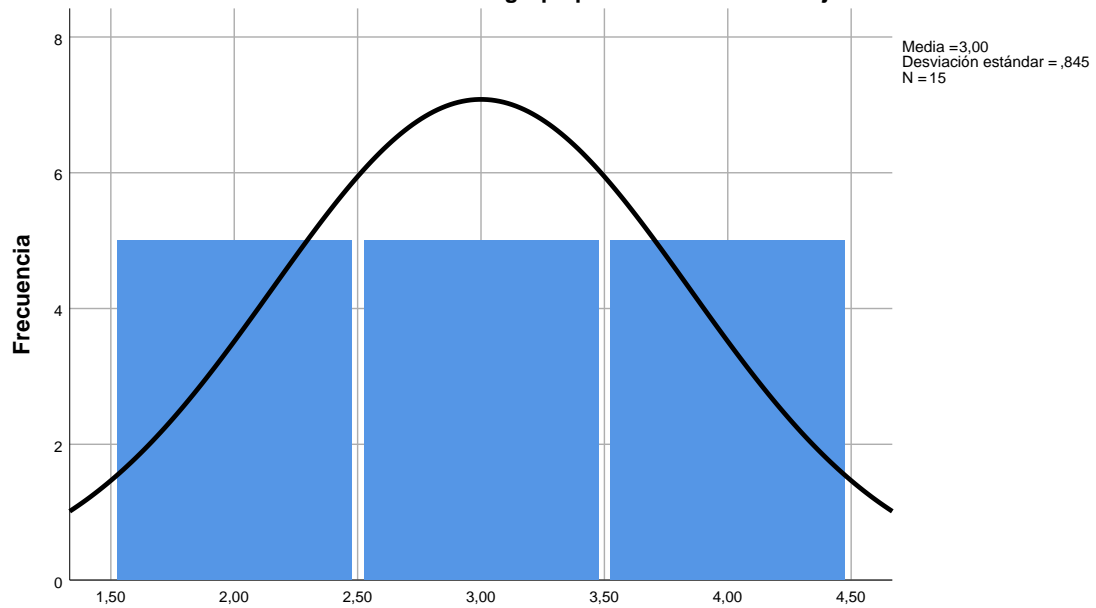

G9. Utiliza la entrevista en grupo para tutorizar los trabajos colectivos

G10. Utiliza la tutoría para orientar sobre perspectivas académicas y/o profesionales

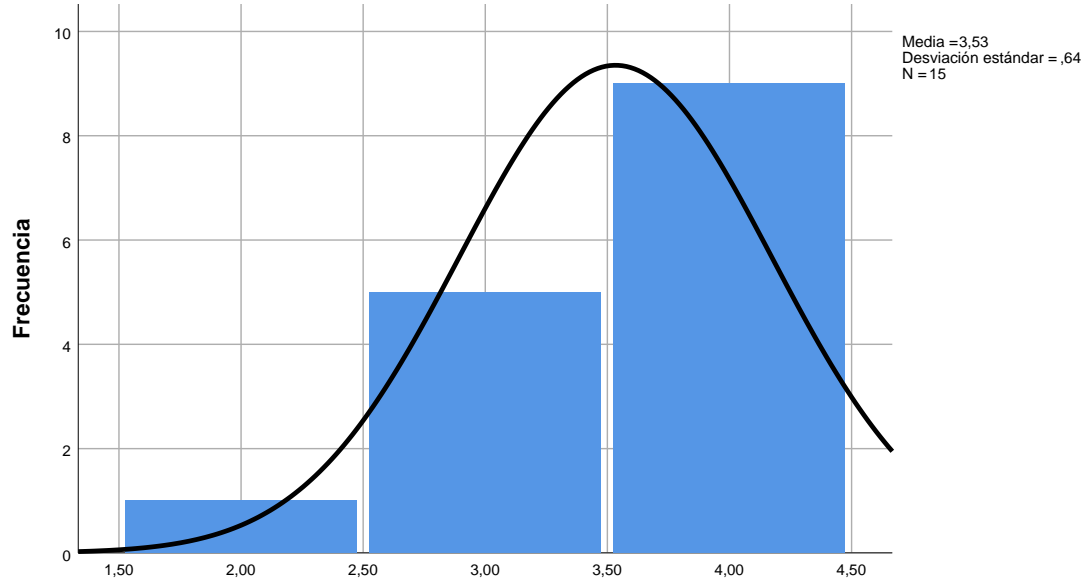

G10. Utiliza la tutoría para orientar sobre perspectivas académicas y/o profesionales

H1. Valora positivamente la asistencia a clases y actividades complementarias

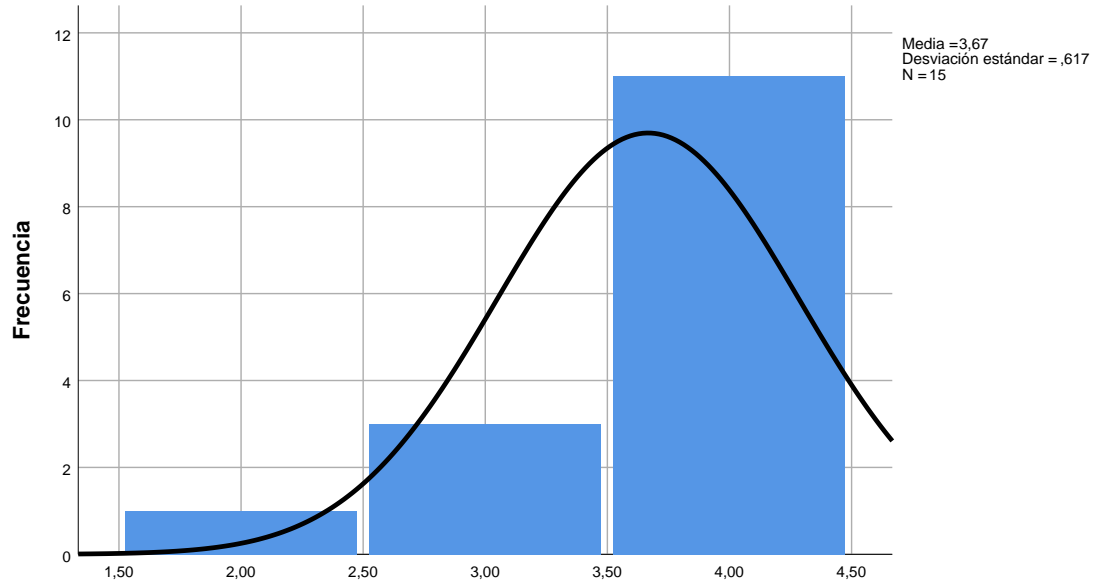

H1. Valora positivamente la asistencia a clases y actividades complementarias

H2. Evalúa de acuerdo con criterios previamente fijados y conocidos por los estudiantes

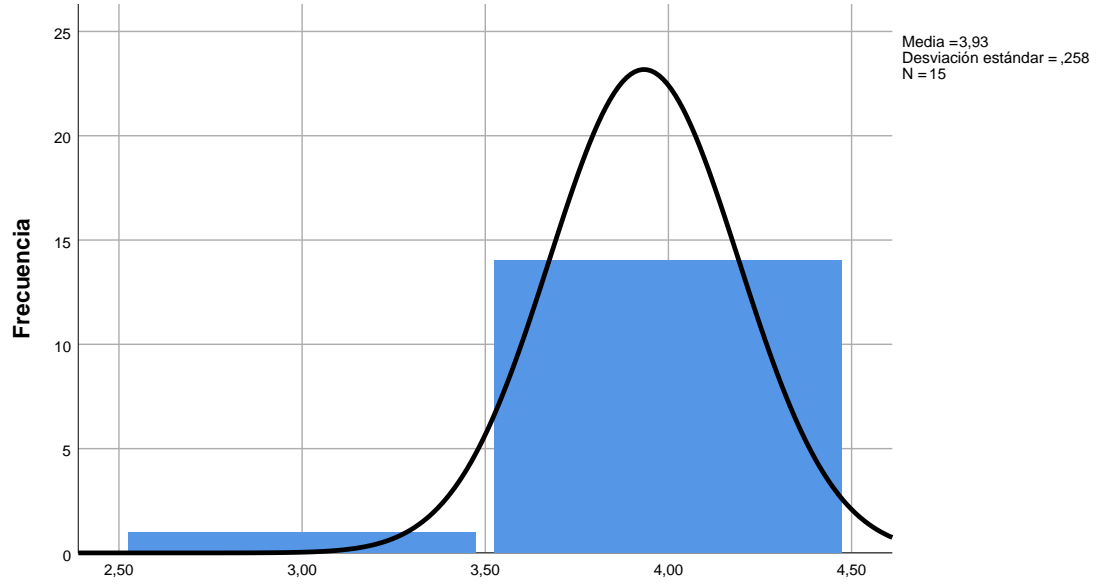

H2. Evalúa de acuerdo con criterios previamente fijados y conocidos por los estudiantes

H3. Acuerda con sus estudiantes los criterios de evaluación

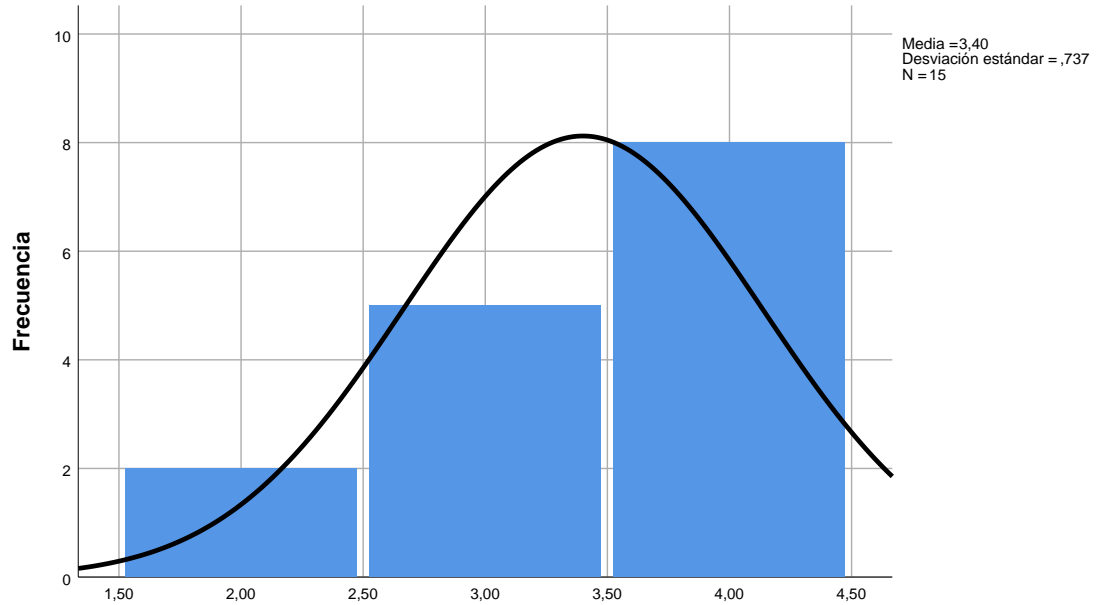

H3. Acuerda con sus estudiantes los criterios de evaluación

H4. Se preocupa por la validez de los instrumentos de evaluación que emplea

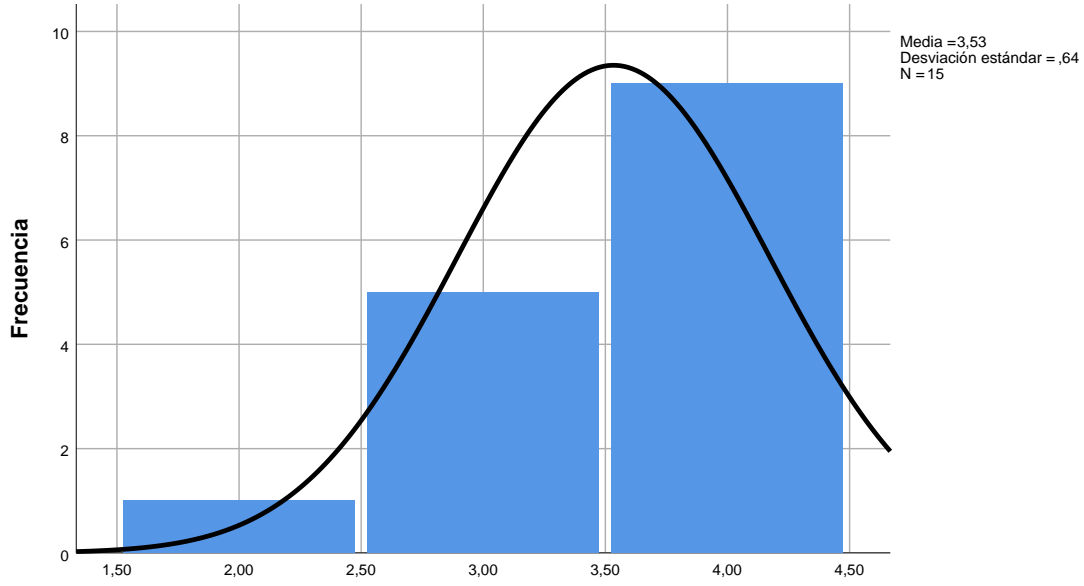

H4. Se preocupa por la validez de los instrumentos de evaluación que emplea

H5. Concibe la evaluación en un sentido indagador y orientado a la mejora

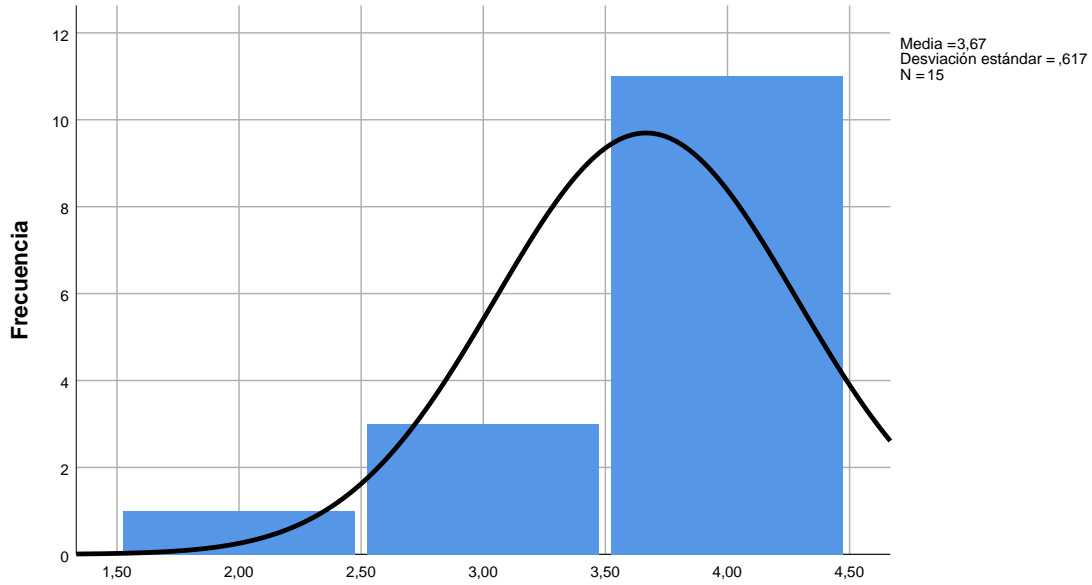

H5. Concibe la evaluación en un sentido indagador y orientado a la mejora

H6. Asume que la evaluación requiere un juicio subjetivo basado en evidencias

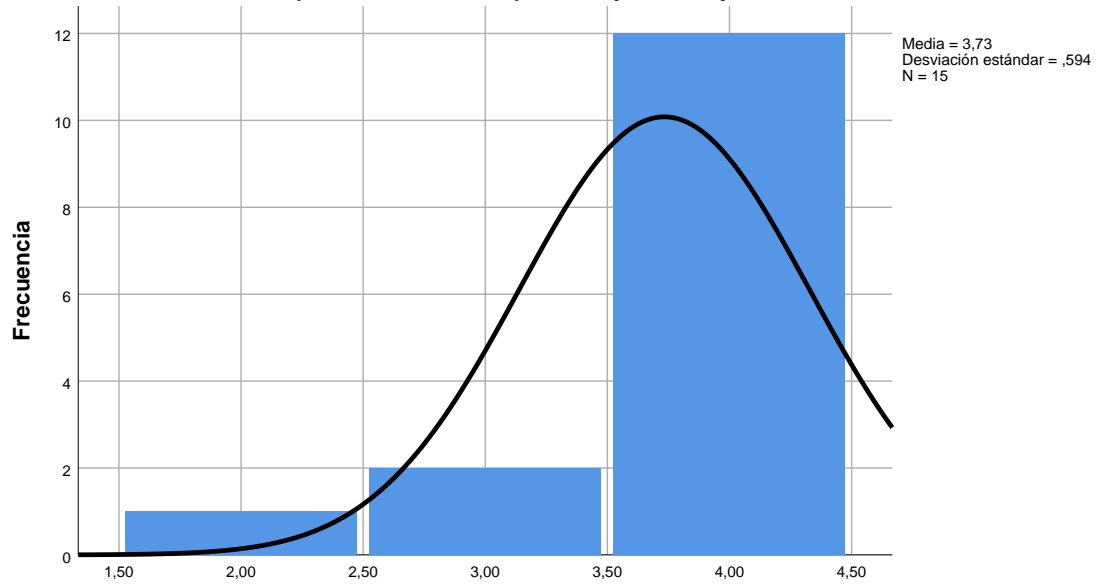

H6. Asume que la evaluación requiere un juicio subjetivo basado en evidencias

H7. Informa a sus estudiantes de los problemas más comunes encontrados en la evaluación

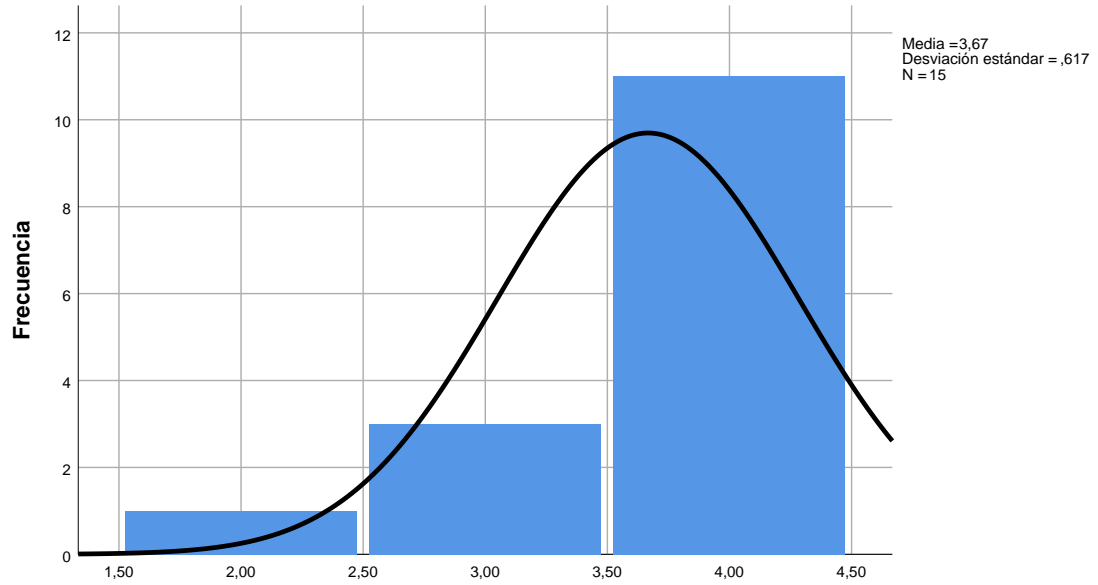

H7. Informa a sus estudiantes de los problemas más comunes encontrados en la evaluación

H8. Reflexiona sobre las debilidades encontradas en sus estudiantes y les ayuda a superarlas

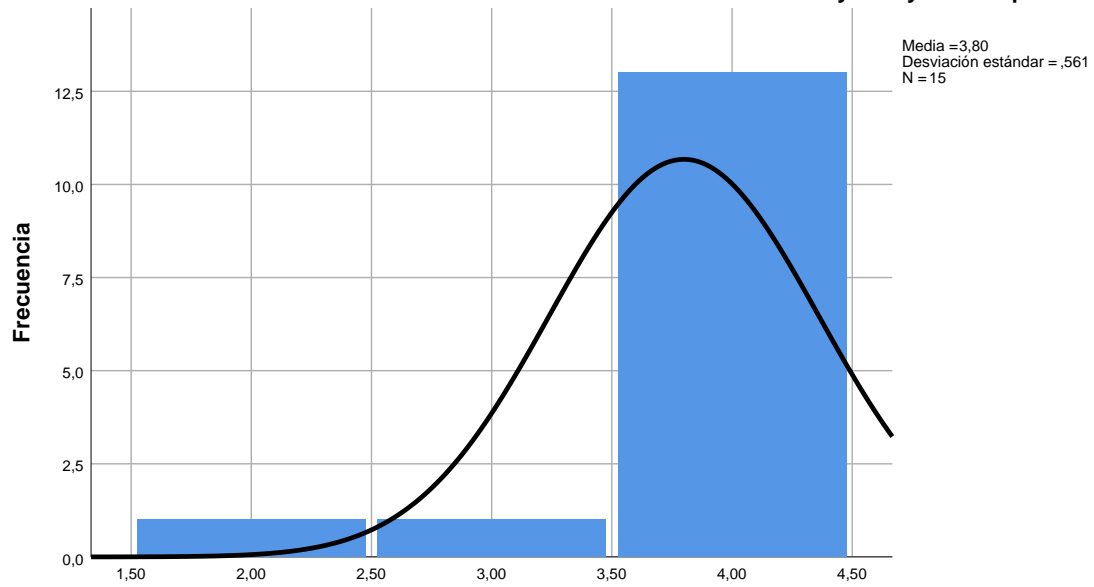

H8. Reflexiona sobre las debilidades encontradas en sus estudiantes y les ayuda a superarlas

H9. Resuelve los dilemas morales que le presenta la reprobación de estudiantes

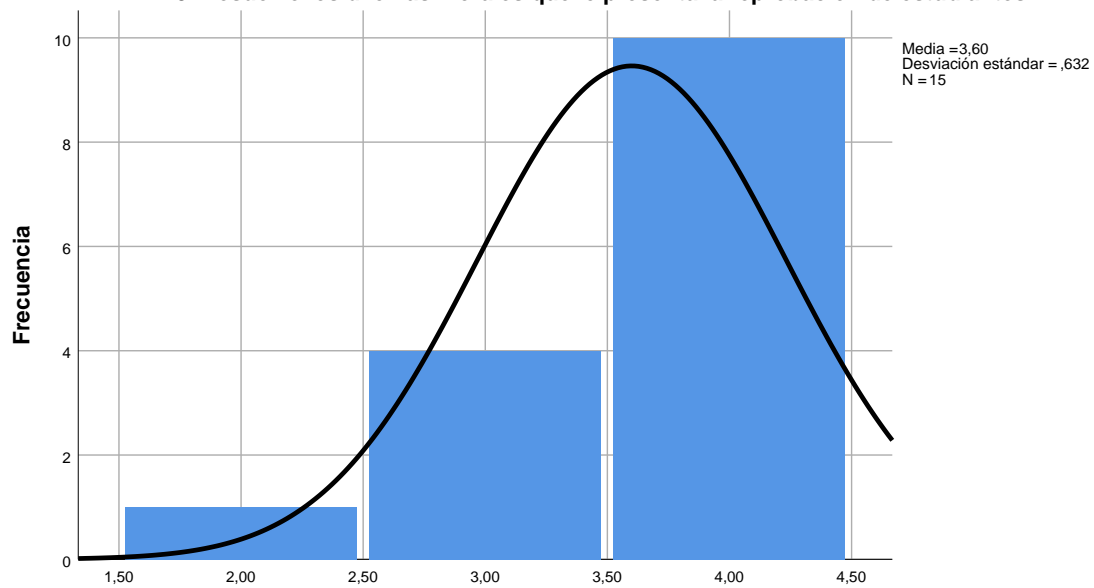

H9. Resuelve los dilemas morales que le presenta la reprobación de estudiantes

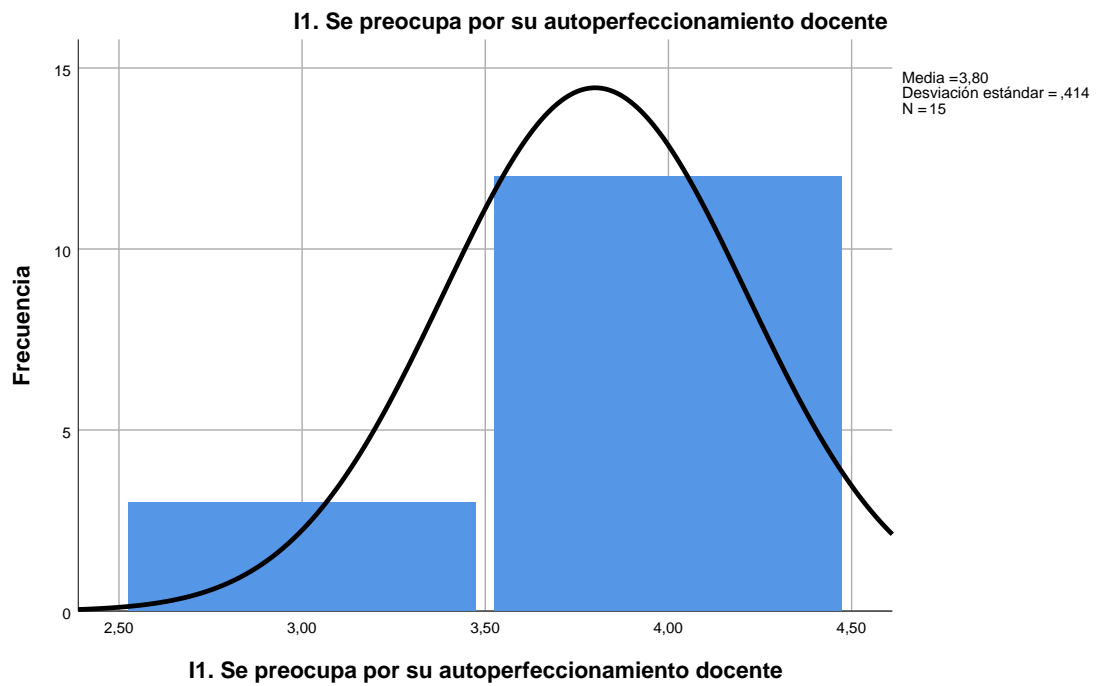
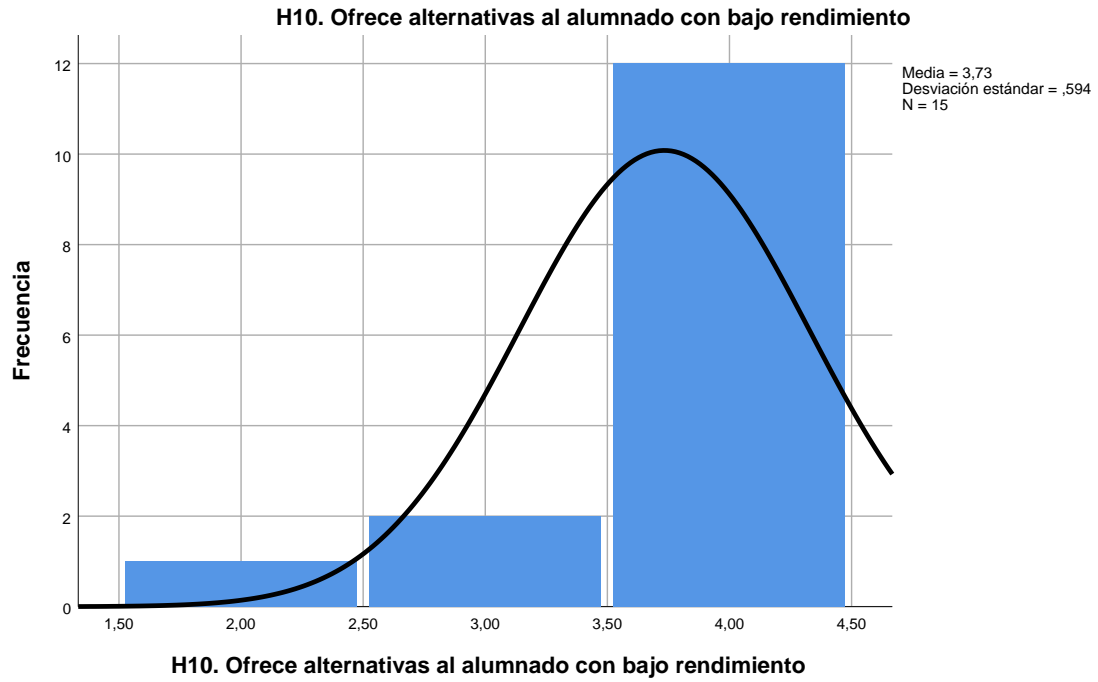

I2. Se encuentra motivado para el perfeccionamiento continuo

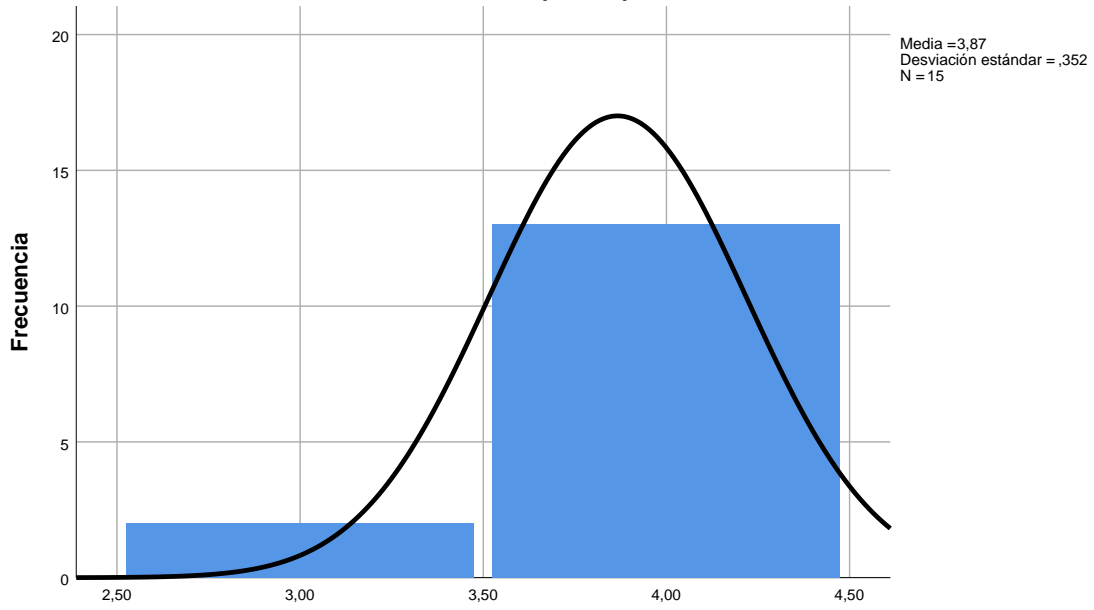

I2. Se encuentra motivado para el perfeccionamiento continuo

I3. Es consciente de la necesidad de actualización científica continua

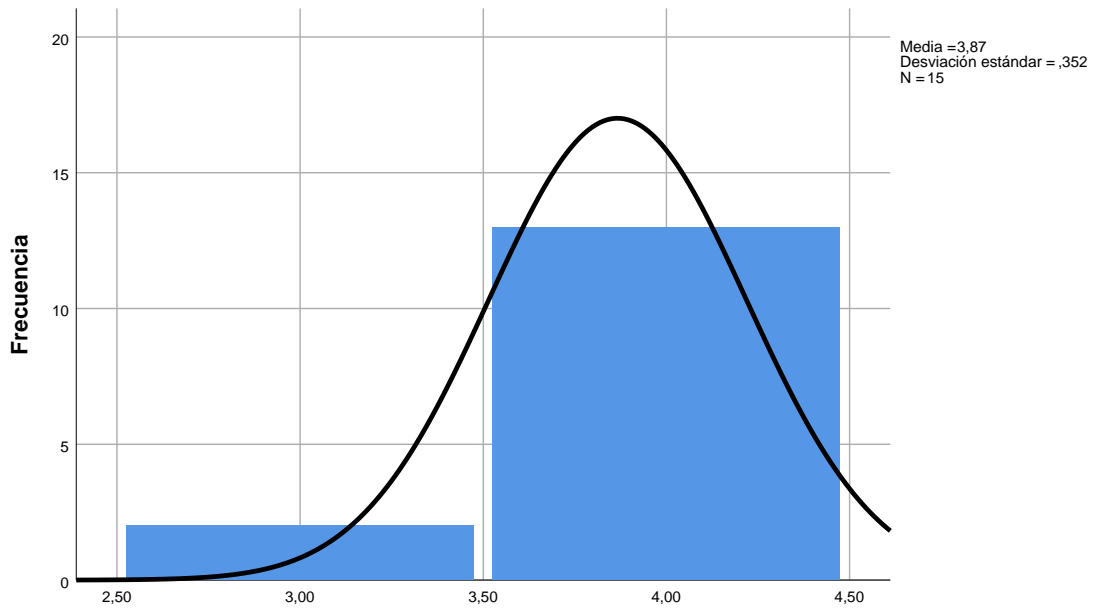

I3. Es consciente de la necesidad de actualización científica continua

I4. Se forma y se actualiza en los aspectos didácticos de su materia

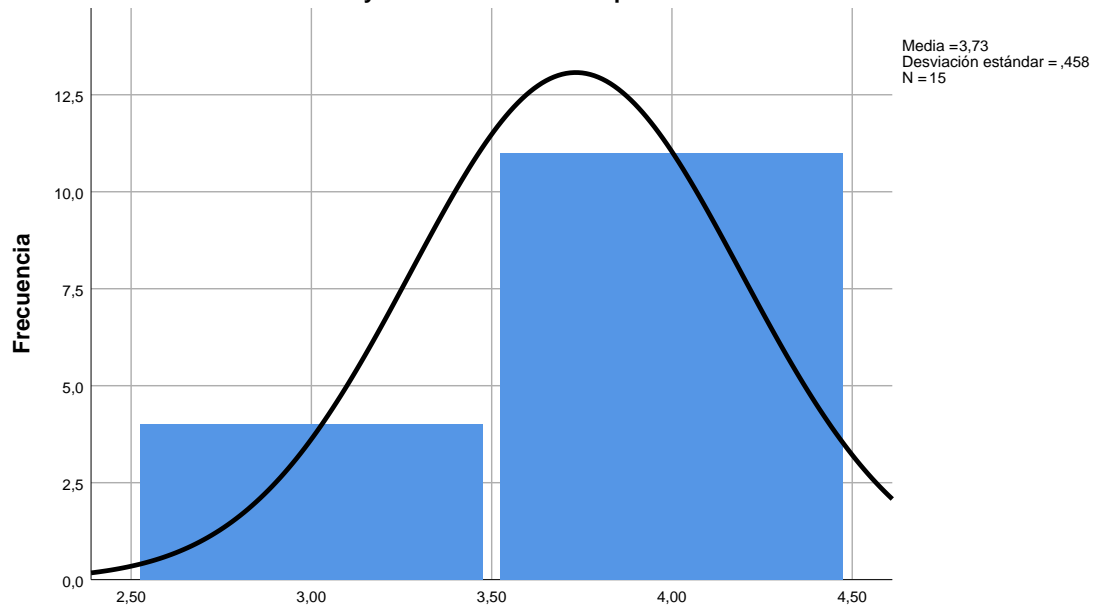

I4. Se forma y se actualiza en los aspectos didácticos de su materia

I5. Le preocupa la mejora de la calidad de su enseñanza

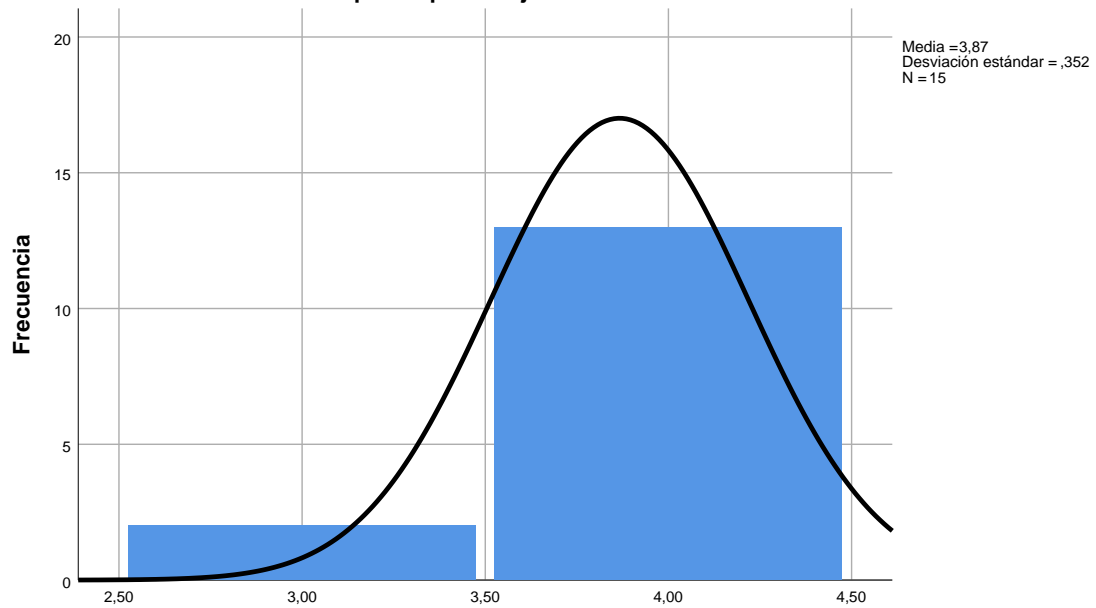

I5. Le preocupa la mejora de la calidad de su enseñanza

I6. Colabora con colegas en la actualización y mejora de la enseñanza

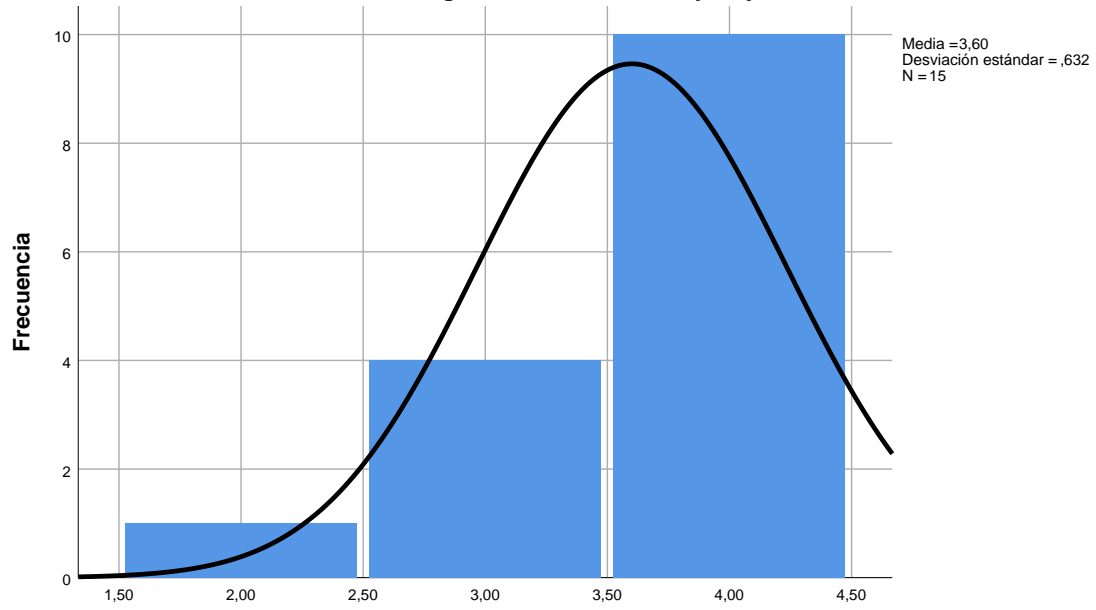

I6. Colabora con colegas en la actualización y mejora de la enseñanza

I7. Asiste a congresos, jornadas y otras reuniones científicas

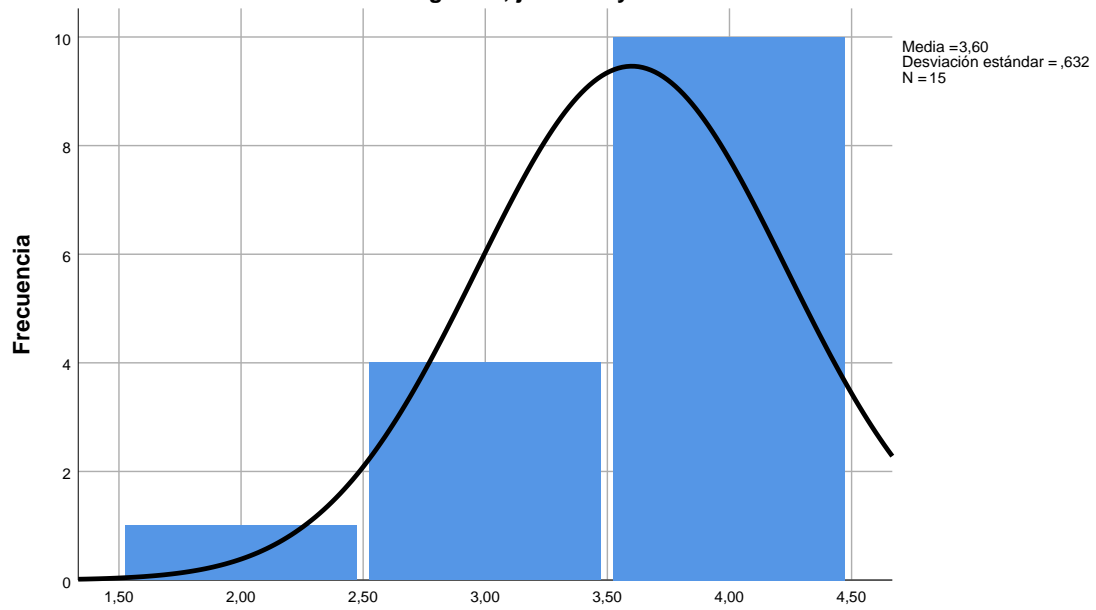

I7. Asiste a congresos, jornadas y otras reuniones científicas

18. Aspira a seguir progresando en la escala profesional

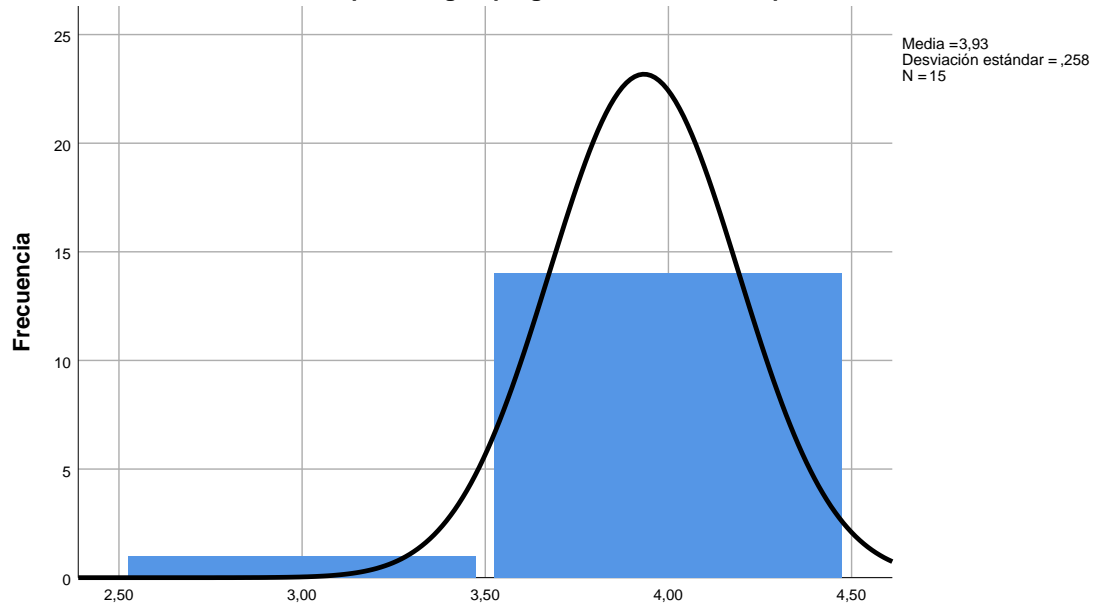

18. Aspira a seguir progresando en la escala profesional

19. Participa en proyectos de innovación docente

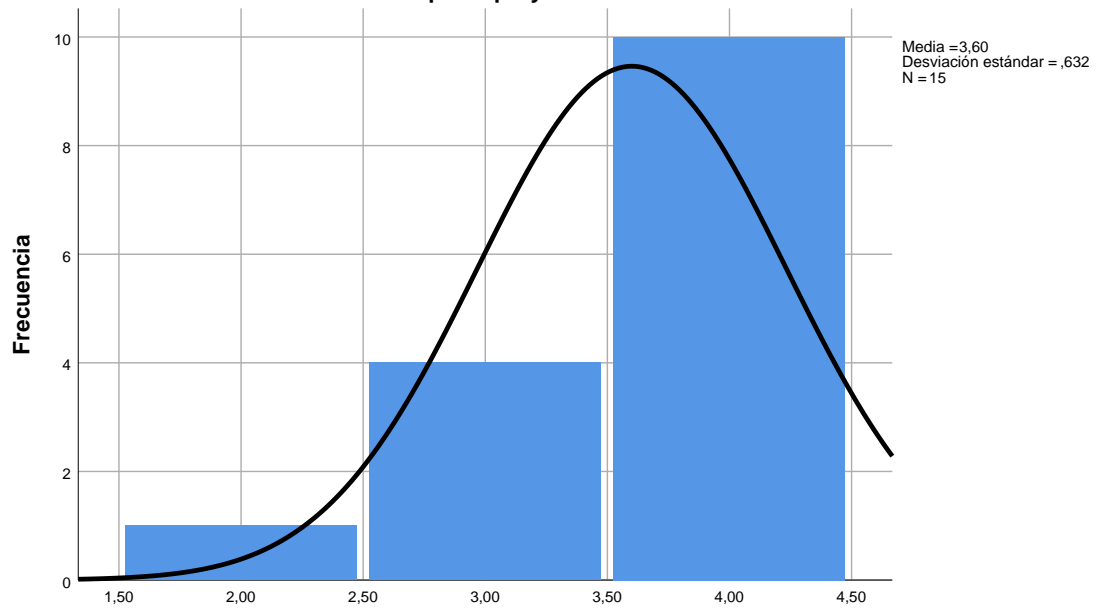

19. Participa en proyectos de innovación docente

I10. Presenta aportaciones didácticas en publicaciones periódicas

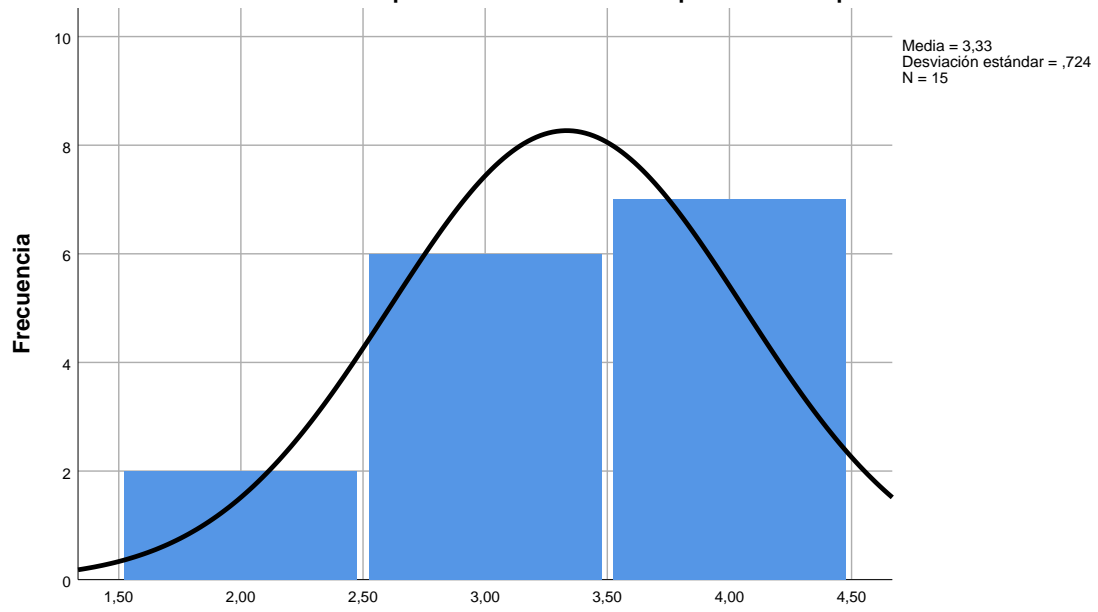

I10. Presenta aportaciones didácticas en publicaciones periódicas

J1. Habilita algún sistema de autoevaluación y refleja los resultados en su docencia

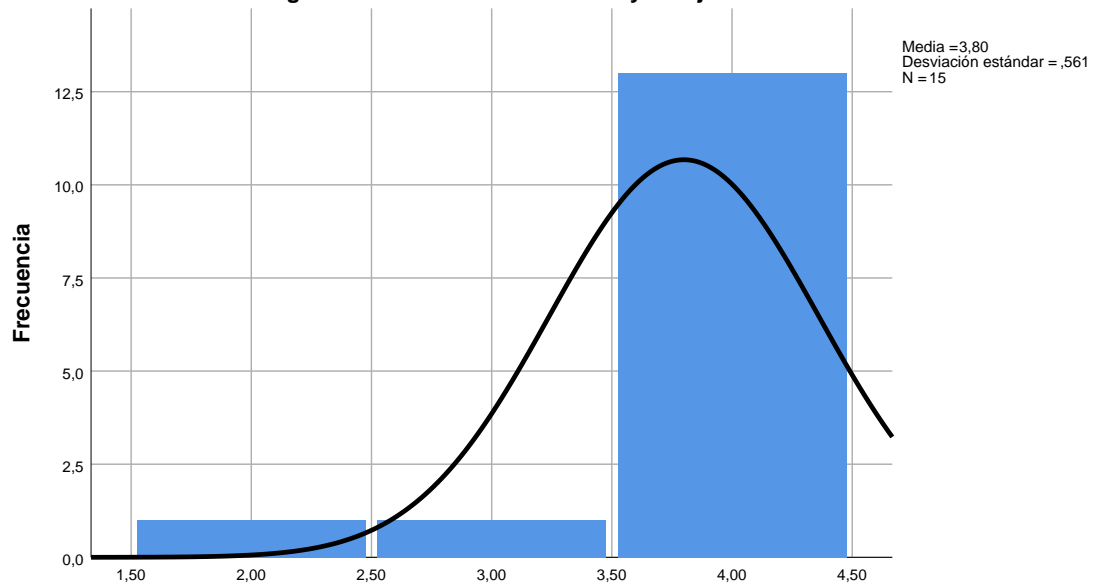

J1. Habilita algún sistema de autoevaluación y refleja los resultados en su docencia

J2. Se conoce a sí mismo como docente, sus fortalezas y debilidades

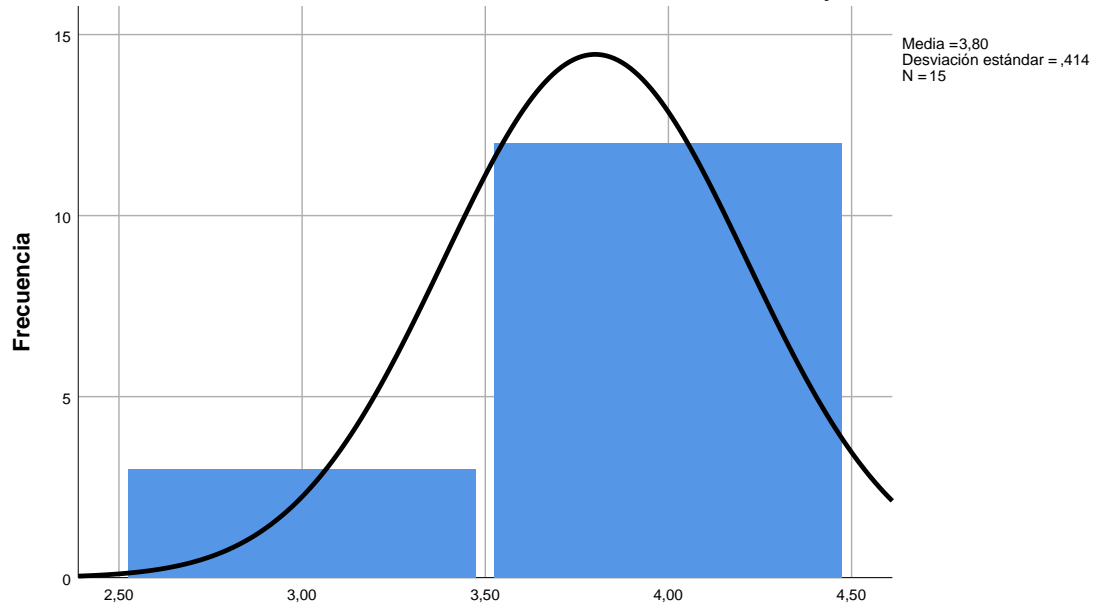

J2. Se conoce a sí mismo como docente, sus fortalezas y debilidades

J3. Posee una elevada autoestima

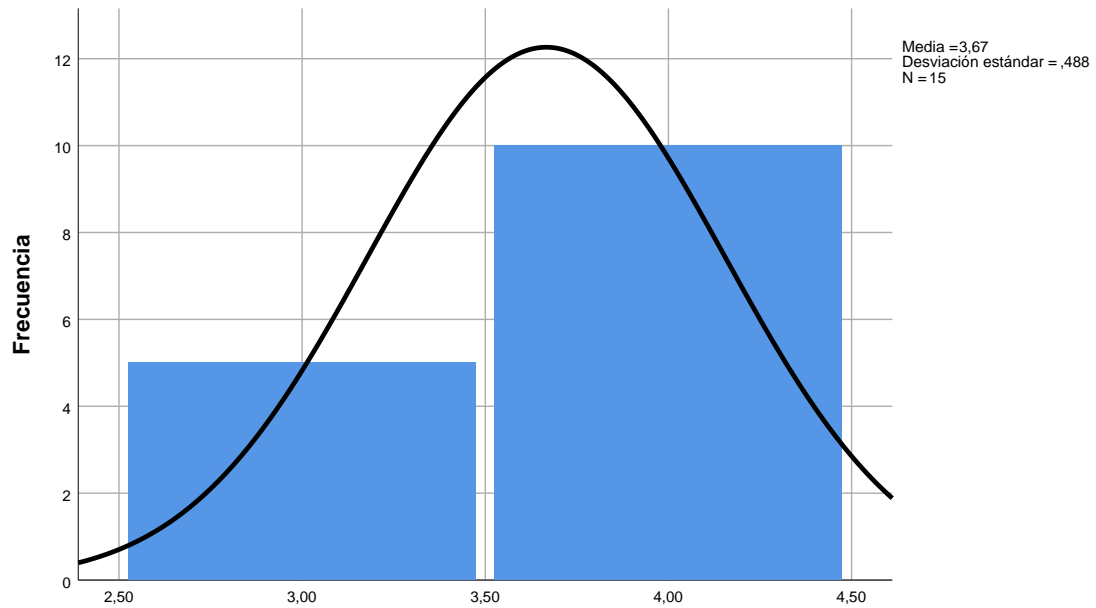

J3. Posee una elevada autoestima

J4. Somete a autoanálisis su conocimiento y destrezas en situaciones didácticas variadas

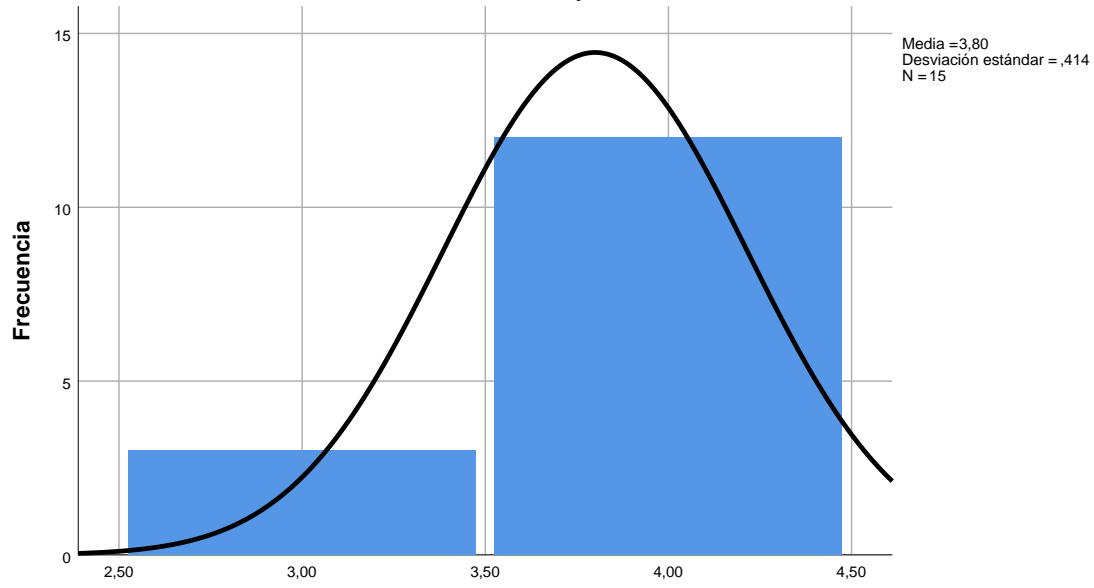

J4. Somete a autoanálisis su conocimiento y destrezas en situaciones didácticas variadas

J5. Comprueba que los materiales didácticos motivan y hacen atractiva la materia

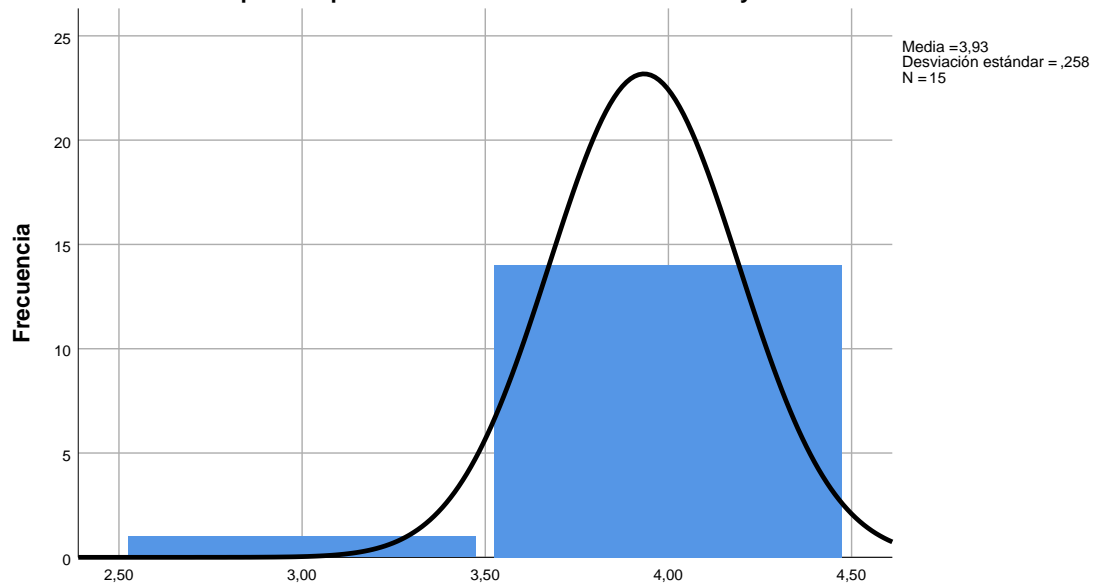

J5. Comprueba que los materiales didácticos motivan y hacen atractiva la materia

J6. Usa distintos instrumentos de autoevaluación: cuestionarios, grabaciones, autoinformes...

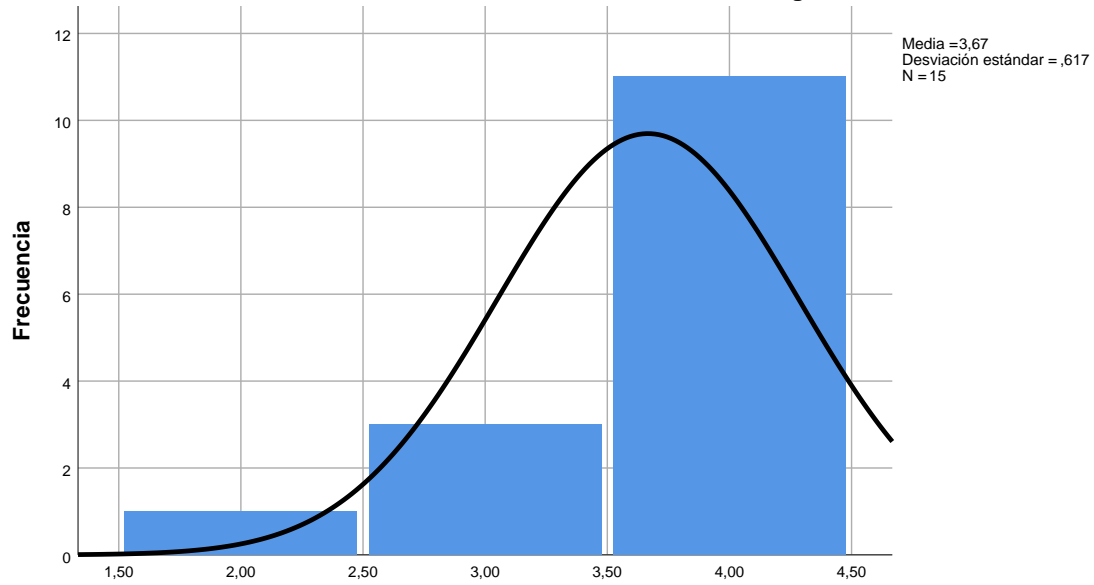

J6. Usa distintos instrumentos de autoevaluación: cuestionarios, grabaciones, autoinformes...

J7. Analiza sus relaciones con los colegas del Departamento, Centro y Universidad

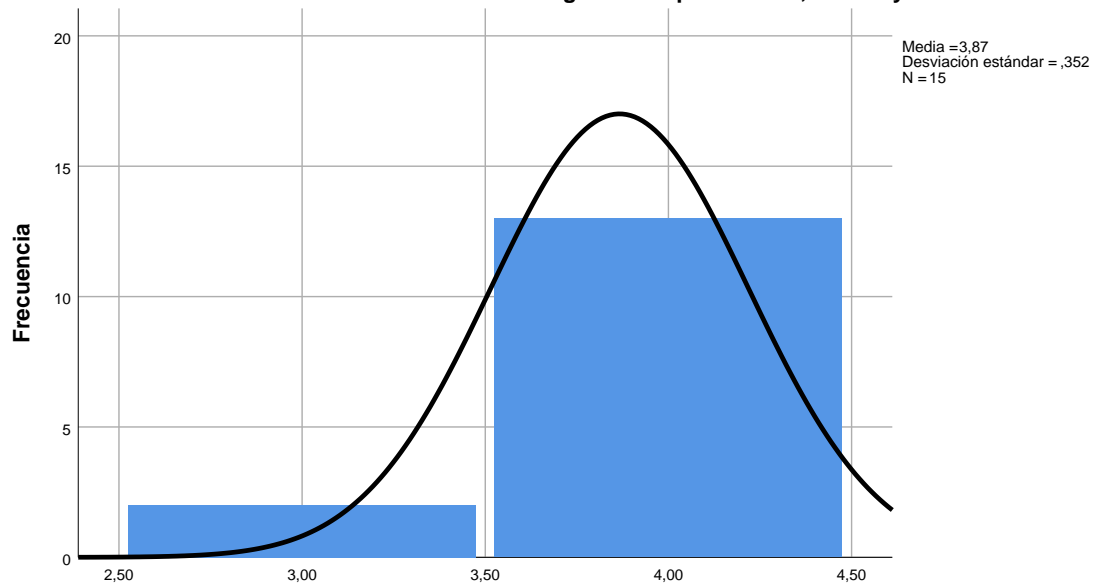

J7. Analiza sus relaciones con los colegas del Departamento, Centro y Universidad

J8. Examina el grado en que conecta sus clases con el mundo profesional

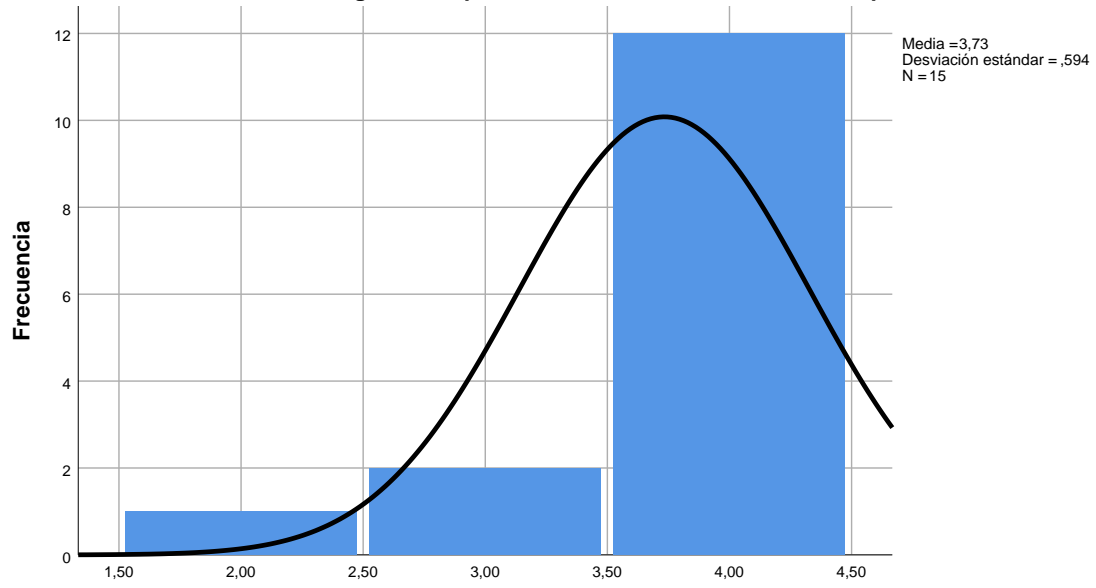

J8. Examina el grado en que conecta sus clases con el mundo profesional

J9. Utiliza estrategias variadas para revisar su práctica diaria: observación, diario...

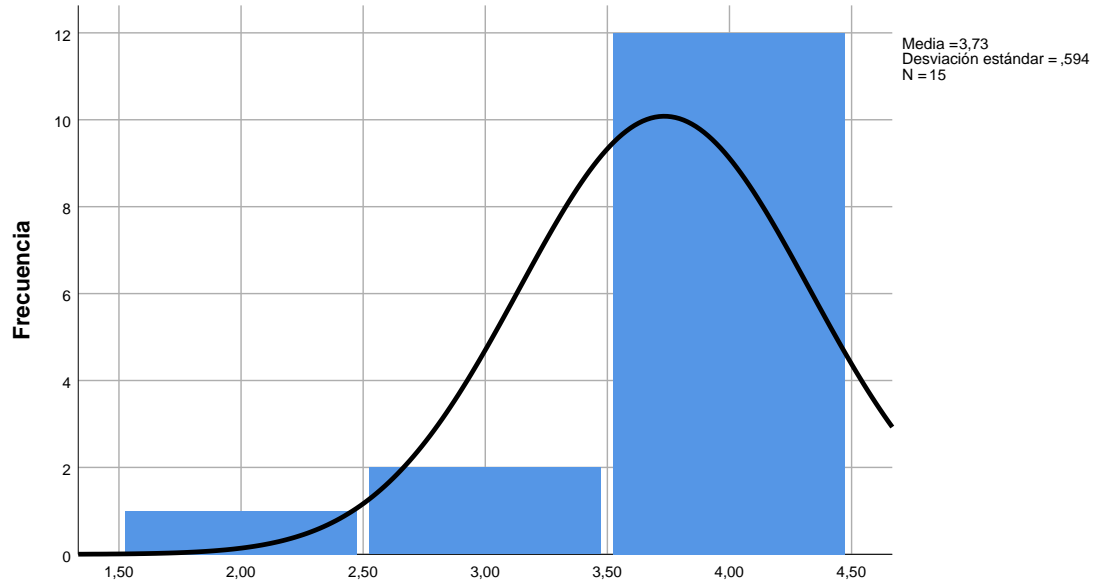

J9. Utiliza estrategias variadas para revisar su práctica diaria: observación, diario...

J10. Analiza el clima social, la cordialidad, el respeto y la calidez en clase

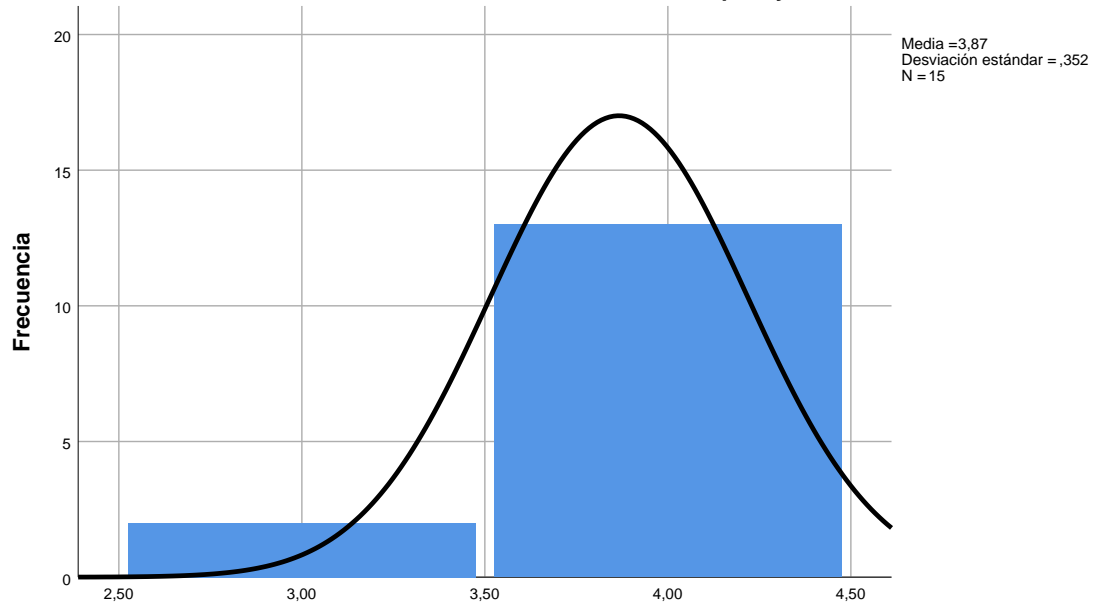

J10. Analiza el clima social, la cordialidad, el respeto y la calidez en clase